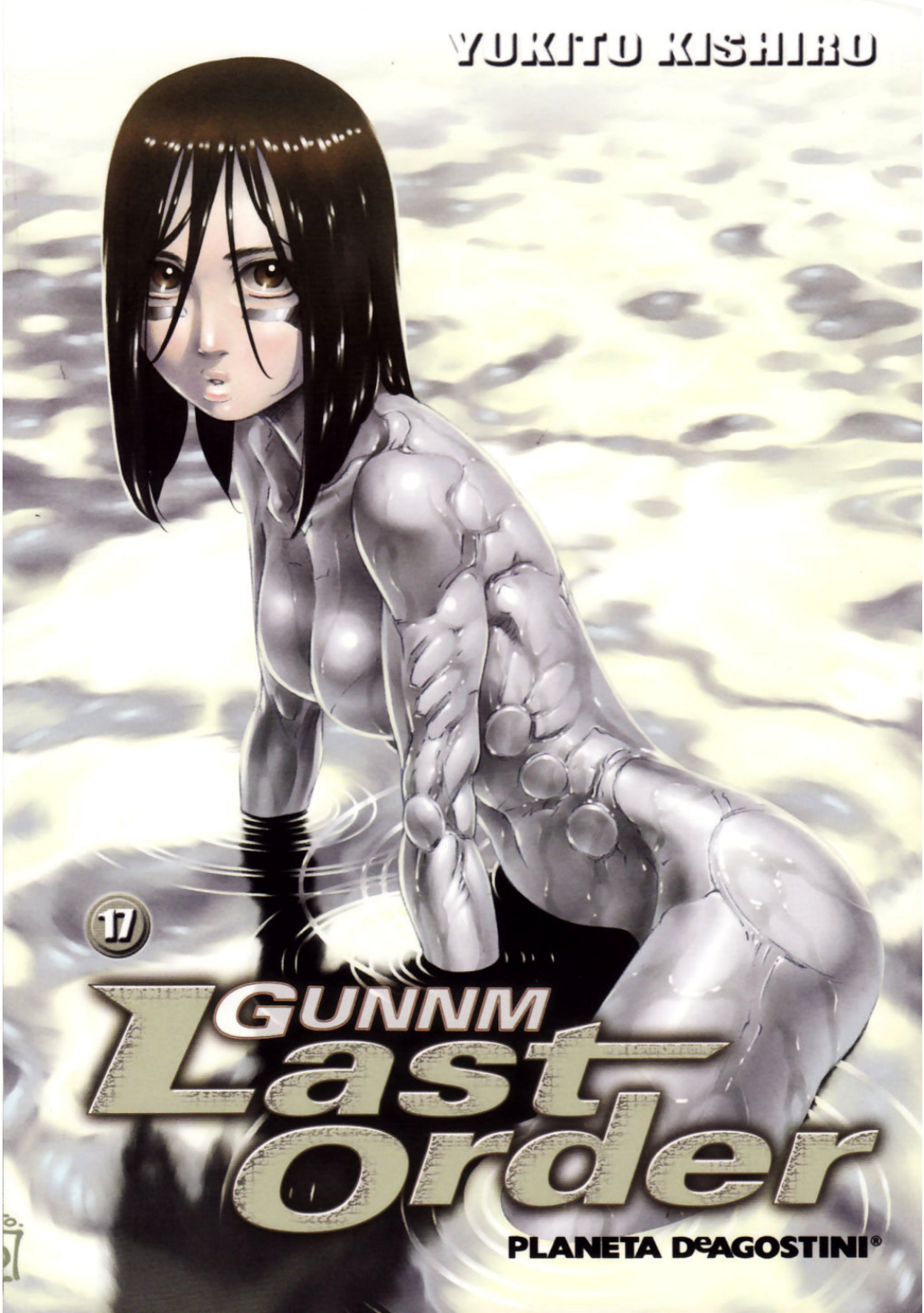
YUKITO KISHIRO
17
GUNNM
Last Order
PLANETA DeAGOSTINI®

Visita mi blog

En mi blog encontrarás los mejores mangas, con la mejor calidad, edición y traducción de todo internet.

https://descargarmangaspormega.blogspot.com/

También te invito a visitar mis otros blogs y seguirme en mis redes sociales para estar informado cada vez que publique nuevo contenido ó actualice algún manga/anime.

[Anime]
https://descargar-animes-por-mega-gratis.blogspot.com

[Hentai]
https://hentaiparaiso.blogspot.com/

https://www.facebook.com/JoseAlvares97

https://twitter.com/@Jose_AlvarezYT

https://www.instagram.com/josealvarezyt

https://www.paypal.me/JoseAlvarez98

PD: Soy Venezolano, cada dolar equivale a días de trabajo aquí, así que me estarías ayudando mucho...

Blog de respaldo

Si eliminan mis blogs principales, búsquenme en mis redes sociales o aquí:

https://animanganimess.blogspot.com

¡ATENCIÓN!

Esta es una versión oficial española, y por alguna razón se leé de derecha a izquierda y no de izquierda a derecha, como se suelen leer siempre los mangas...

https://descargarmangaspormega.blogspot.com

漫画

SER INDOMABLE IMPLICA LEVANTARSE DESPUÉS DE HABER SIDO DOBLEGADO. A PESAR DE QUE NADIE CONOCE EL PARADERO DE GALLY, EL TORNEO Z.O.T. (ZENITH OF THINGS) SIGUE ADELANTE. TÔJI, EL MAESTRO DEL KARATE ULTRAELECTROMAGNÉTICO, CONFÍA EN QUE ELLA CUMPLIRÁ SU PALABRA DE QUE ALGUNA VEZ VOLVERÁN A VERSE Y SIGUE PELEANDO CONTRA LA BESTIA LIBIDINOSA ANOMALY. MIENTRAS TANTO, SECHS SE ENFRENTA A WARMEN 609, EL FORMIDABLE REPRESENTANTE DE LA PODEROSA FEDERACIÓN JOVIANA. ¡¡EL LEGENDARIO KARATEKA ZEKKA SE UNE A LA CONTIENDA EN ESTE INCANDESCENTE 17º TOMO DE UNA INCREÍBLE HISTORIA DE HIPERBATALLAS AMBIENTADA EN UN FUTURO NO MUY LEJANO!!

8,50 €

EDICIÓN ESPAÑOLA
8 431474 074228
IMPRESO EN ESPAÑA

GUNNM Last Order 17

RESUMEN DE LOS EPISODIOS ANTERIORES

Para salvar a su amiga **Ruw,** **Gally** está dispuesta a todo, incluso a aliarse con **Nova** aun a sabiendas de que el científico siempre tiene sus propios planes y de que nunca hace nada por nadie si no puede sacar algún beneficio.

Aprovechándose de ella y de sus habilidades para la lucha reúne a un grupo de sus creaciones para poder participar en el famoso torneo **Z.O.T.T.,** la única manera de infiltrarse en la estación espacial **Jeru.** De este modo, **Gally** podrá intentar encontrar a **Ruw...** y **Nova** conseguir sus propios objetivos.

Tras superar, no sin dificultades, las primeras eliminatorias del torneo, **Gally** consigue escabullirse mientras la atención de todos está centrada en la lucha de **Sechs.** Salvando las medidas de seguridad, se adentra en las entrañas de **Melchizedek** con la esperanza de recuperar lo que pueda de la que fue su compañera.

Pero lo que no esperaba era verse inmersa en el pasado, no solo suyo, sino del mundo que conoce y en especial en los recuerdos de una misteriosa mujer, **Vilma Fachiri,** miembro de un clan de vampiros que sobrevivía en la Tierra durante la última glaciación. A pesar de sus diferencias, y tras varios enfrentamientos, **Vilma** acaba aliándose con **Arthur,** el líder de los humanos supervivientes, y colaborando en la creación de **Melchizedek.** Pero antes de morir, y temiendo que la naturaleza humana empujara a su raza a su propia destrucción, **Arthur** le entregó a **Vilma** un dispositivo capaz de anular su gran obra.

Ahora **Vilma,** o **Kaelula Sungwiss,** que es como la conoció **Gally,** está a punto de entregarle a su antigua pupila **Fata Morgana,** el único modo de anular a **Melchizedek.** Pero en el último momento aparece **Mbadi** dispuesto a acabar con **Gally** de una vez por todas. Y mientras la protagonista lucha a muerte, la revolución se está fraguando... no solo en **Salem,** sino también en el seno de la propia **Jeru.**

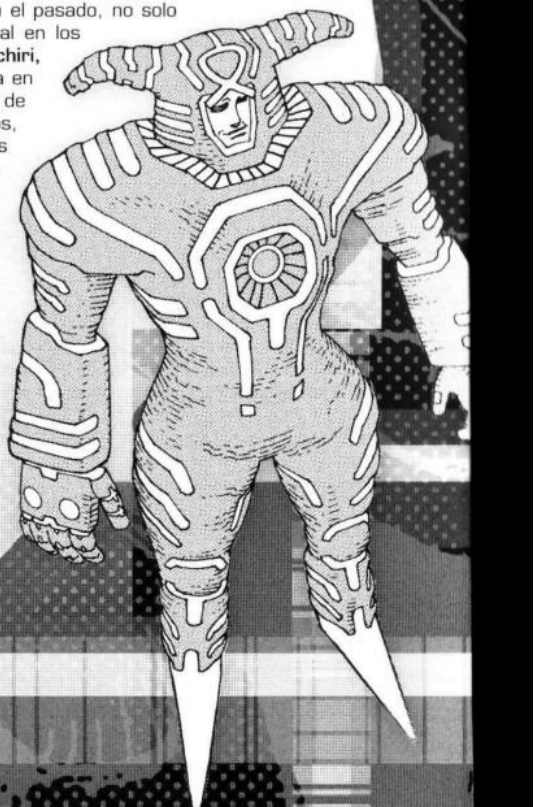

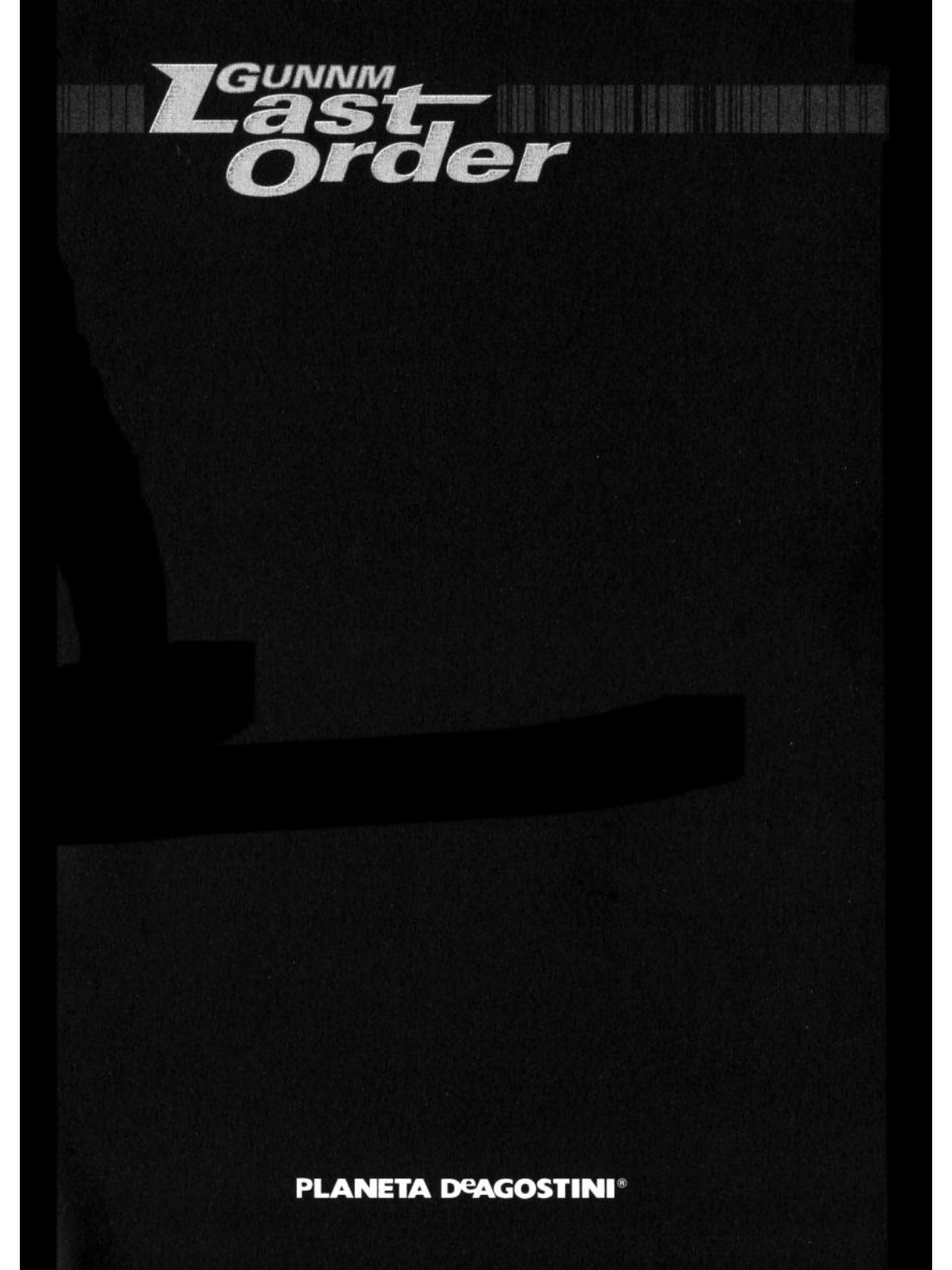

PLANETA DeAGOSTINI®

YUKITO KISHIRO 17

GUNNM Last Order

PLANETA DeAGOSTINI®

GUNNM Last Order

PHASE:63

7 SER INDOMABLE IMPLICA...

PHASE:64

¡¡TE COSTARÁ CARA!!

39

PHASE:65

71 EL EXTREMO FINAL DEL KARATE

PHASE:66

DISPUESTO A MATAR SIN CONTEMPLACIONES

103

PHASE:67

¡¡LOCALIZAN Y MATAN!!

135

PHASE:68

LE HAN PISADO LA COLA AL TIGRE

167

PHASE:63

SER INDOMABLE IMPLICA...

MUY BIEN...
ASÍ QUE BORRASTE DEL MAPA A 'ESE HOMBRE'.

HA SIDO ARDUO, PERO HA VALIDO LA PENA.

¡AHORA SÍ PUEDES CONSIDERARTE EL MÁS FUERTE DEL UNIVERSO, SIN NINGUNA DUDA!

DÉJALO YA, QUE DAS GRIMA.
NO LO HE HECHO POR TI PRECISAMENTE.
CLINC

QUERÍA PONER PERSONALMENTE LOS PUNTOS SOBRE LAS ÍES CON 'ÉL'.
GLAG!
GLAG!
FUE UN FINAL BASTANTE PATÉTICO, LA VERDAD. ¡¡¡JODER....!!!

PUES LO CIERTO ES QUE HAS CONTRIBUIDO A ATAJAR TODOS LOS MIEDOS QUE HABÍA SOBRE LA SEGURIDAD DE LA SOCIEDAD ESPACIAL.
¡¡¡DÉJAME BRINDAR CONTIGO!!!

¡¡TE HE DICHO MIL VECES QUE NO SOPORTO EL RUIDO DE MASTICAR CUBITOS!!
¡¡UOOOH, PARA YA!
KREEK! KREEK!
¡¡TE VEO DE MUY BUEN HUMOR, TÍO!!
¡¡TODO VA TAN BIEN QUE INCLUSO ASUSTA!!
EJ...
ES CIERTO QUE YA HABÍA SUBIDO LA GUARDIA POR SI APARECÍAN POSIBLES ELEMENTOS IMPREVISTOS EN EL TORNEO...
¡¡...PERO LO QUE HE OBTENIDO HA SIDO MUY SUPERIOR A LO QUE ESPERABA!!

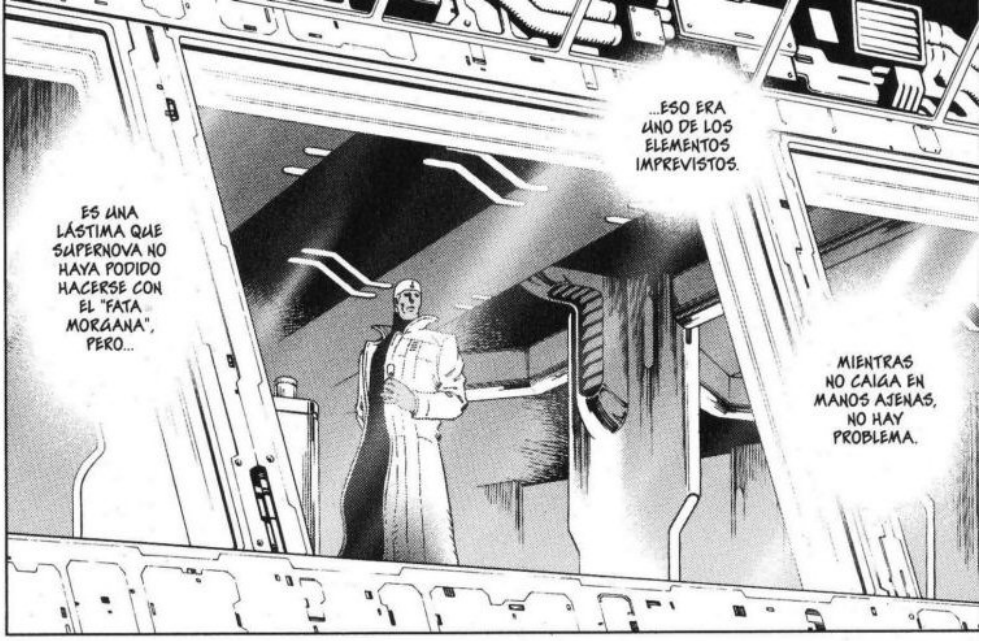
...ESO ERA UNO DE LOS ELEMENTOS IMPREVISTOS.
ES UNA LÁSTIMA QUE SUPERNOVA NO HAYA PODIDO HACERSE CON EL "FATA MORGANA", PERO...
MIENTRAS NO CAIGA EN MANOS AJENAS, NO HAY PROBLEMA.

MUY PRONTO VA A EMPEZAR LA ESPERADA TERCERA RONDA DEL BLOQUE B.
YO MISMO ME HE ENCARGADO DE REALIZAR LOS TEDIOSOS TRÁMITES DE INSCRIPCIÓN.

¡VAYA CORAZÓN!
NO TENÍA NINGUNA INTENCIÓN DE RESPONDER AL LLAMAMIENTO DE ESE PIPIOLO DE TÔJI O COMO SE LLAME...
...PERO, LO QUE SON LAS COSAS, ME DEJÉ LLEVAR Y SE LO PROMETÍ A ESE NIÑATO DE SECHS.

TERCERA RONDA DEL BLOQUE B DEL 10º Z.O.T.T., CORRESPONDIENTE A LOS CUARTOS DE FINAL.
¡¡EJÉRCITO UNIDO DE KARATEKAS ESPACIALES CONTRA ANOMALY!!

¡YA DE POR SÍ, EL BLOQUE B ES UN VERDADERO CATÁLOGO DE MONSTRUOS, YA QUE LA ALTURA MEDIA DE LOS PARTICIPANTES ES DE DOCE METROS!
BROOM...
¡PERO ES QUE ESTE ES EL MONSTRUO ENTRE LOS MONSTRUOS: YA HA DESTROZADO A MORDISCOS A INNUMERABLES CONTRINCANTES!
¡¡UNA BESTIA LIBIDINOSA SOBRE LA CUAL NO SE SABE ABSOLUTAMENTE NADA!!
¡¡CON TODOS USTEDES, ANOMALY!!
¡RAH!

¡SU RIVAL SERÁ TÔJI, PRACTICANTE DEL KARATE ULTRAELECTROMAGNÉTICO!
¿¡PODRÁ ROMPER EL FAMOSO GAFE SEGÚN EL CUAL LOS KARATEKAS NUNCA PUEDEN SUPERAR LA TERCERA RONDA!?
超電磁
POR OTRO LADO, ¿¡PARTICIPARÁ EL PODEROSO ZEKKA EN LA CONTIENDA!?

¿NO VENDRÁ EL SEÑOR ZEKKA?
PUEDE QUE QUIERA MEDIR MI FUERZA.
!
GRREEEK!
¡¡AAAH!! ¡¡ANOMALY DISPARA SU CAÑÓN LIBIDINOSO SIN PENSÁRSELO DOS VECES!!
FWOM!

ZWOM!
¡¡TŌJI LO PARA CON UNA LLAVE GIRATORIA ULTRAELECTRO-MAGNÉTICA!!
GRRRSH!
FWOM!

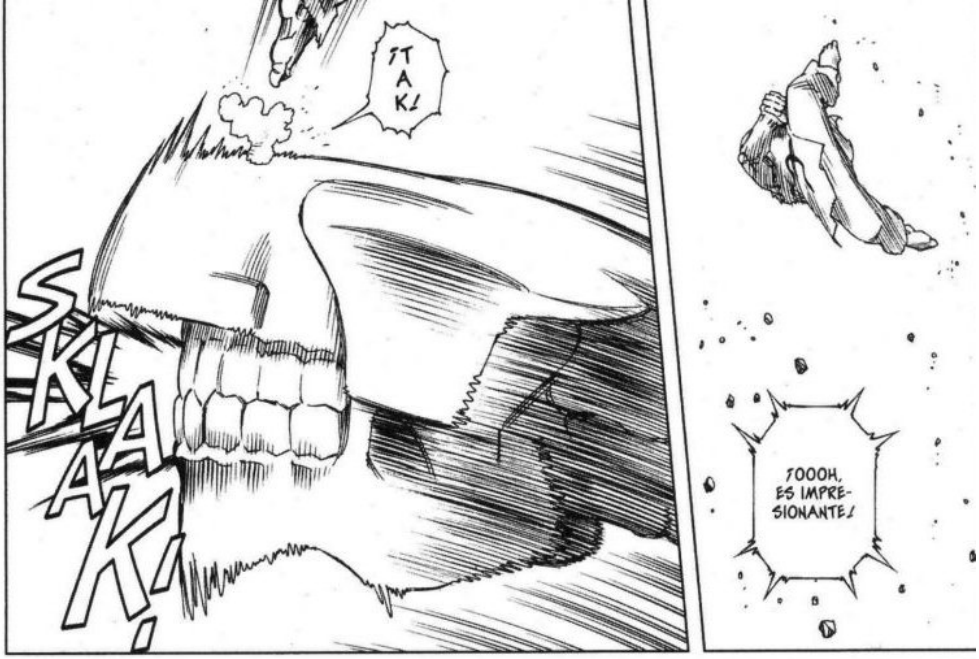
¡TAK!
SKLAAK!
¡OOOH, ES IMPRESIONANTE!

¡IM-PAC-TO...
...OCCi-PiTAL...

超
磁
¡¡...ULTRAELECTROMAGNÉTICOOOOOO!!

¡AQUÍ ESTÁ! ¡¡ES EL TREMENDO PURETAZO DESDE LO ALTO CAPAZ, SEGÚN SE DICE, DE REDUCIR A CASCOTES UN RASCACIELOS DE 120 PLANTAS!!
BUOOM!

¿¡HABRÁ SENTENCIADO YA LA CONTIENDA!?
CRISSH!

ESO TIENE QUE HABERLE DOLIDO.
FRESH!
FRESH!

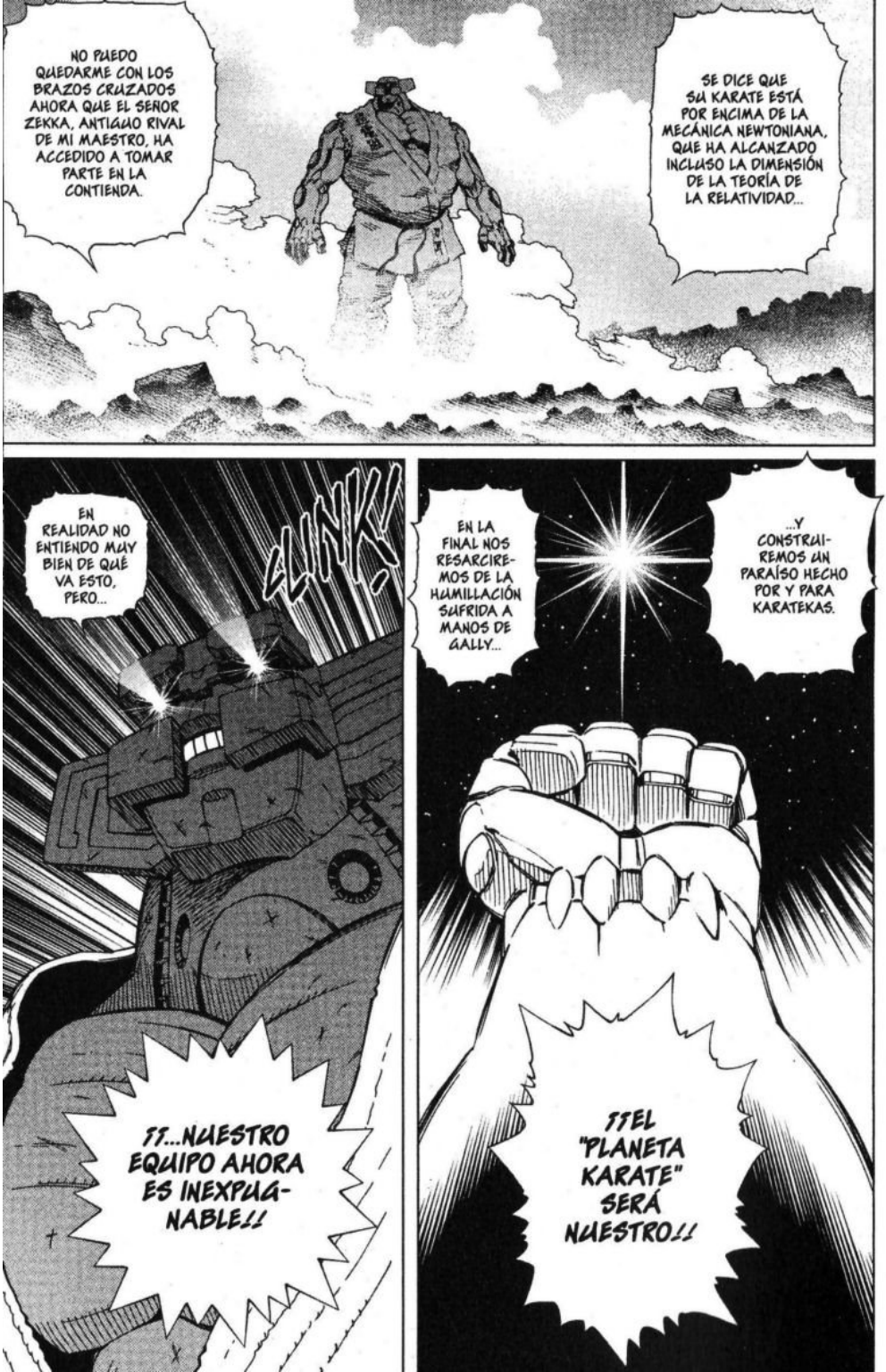
NO PUEDO QUEDARME CON LOS BRAZOS CRUZADOS AHORA QUE EL SEÑOR ZEKKA, ANTIGUO RIVAL DE MI MAESTRO, HA ACCEDIDO A TOMAR PARTE EN LA CONTIENDA.
SE DICE QUE SU KARATE ESTÁ POR ENCIMA DE LA MECÁNICA NEWTONIANA, QUE HA ALCANZADO INCLUSO LA DIMENSIÓN DE LA TEORÍA DE LA RELATIVIDAD...
EN REALIDAD NO ENTIENDO MUY BIEN DE QUÉ VA ESTO, PERO...
CLINK
¡¡...NUESTRO EQUIPO AHORA ES INEXPUGNABLE!!
EN LA FINAL NOS RESARCIREMOS DE LA HUMILLACIÓN SUFRIDA A MANOS DE GALLY...
...Y CONSTRUIREMOS UN PARAÍSO HECHO POR Y PARA KARATEKAS.
¡¡EL "PLANETA KARATE" SERÁ NUESTRO!!

* NOVA, QUE SE MARCHÓ MIENTRAS FORMABA PARTE DE LA UNIVERSIDAD DE SALEM, SIEMPRE SE HA REFERIDO A SÍ MISMO COMO "PROFESOR", EN CAMBIO, SUPERNOVA POSEE EL TÍTULO DE DOCTOR HONORIS CAUSA POR LA UNIVERSIDAD ORBITAL DE JERU.

QU... QUE GALLY...
¿¿...ESTÁ MUERTA!?
超
NO PUEDO DAR MUCHOS DETALLES PORQUE MBADI ME CASTIGARÍA...
...PERO ANTES DE MORIR PERDIÓ LA COMPOSTURA DE FORMA RIDÍCULA.
¿¿LA GUERRERA INDOMABLE!? ¡¡NO ME HAGAS REÍR!
¡¡JAAA!
¡¡JAAA!
¡¡YA BASTA DE GILIPOLLECES!!
¡¡ESTE TÍO ES UNA COPIA BARATA DEL PROFESOR!
¡¡SEÑOR SECHS!
¡¡EL SEÑOR PORTANOVA ESTÁ...!!
!!

GRAAH!
CRUNCH

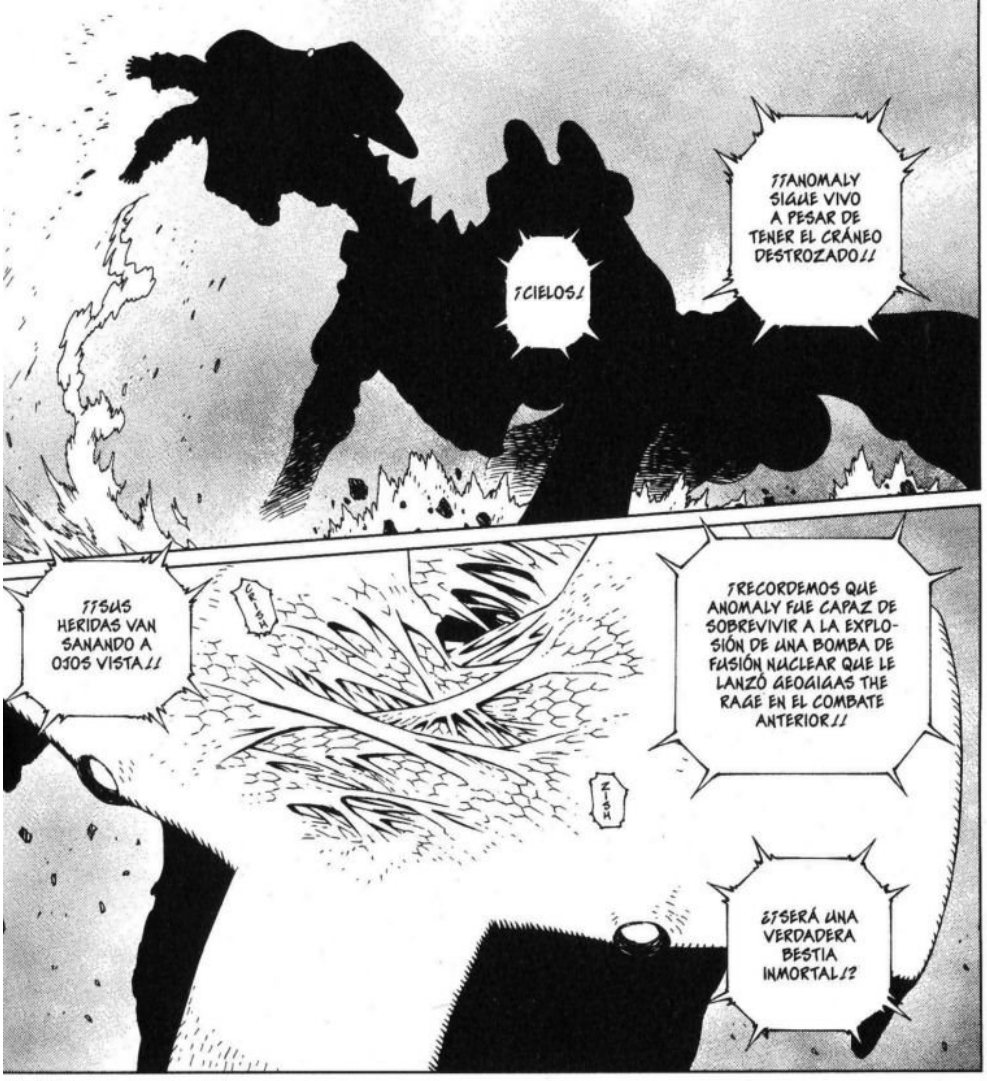
¡¡ANOMALY SIGUE VIVO A PESAR DE TENER EL CRÁNEO DESTROZADO!!
¡CIELOS!
¡¡SUS HERIDAS VAN SANANDO A OJOS VISTA!!
¡RECORDEMOS QUE ANOMALY FUE CAPAZ DE SOBREVIVIR A LA EXPLOSIÓN DE UNA BOMBA DE FUSIÓN NUCLEAR QUE LE LANZÓ GEOGIGAS THE RAGE EN EL COMBATE ANTERIOR!!
¿¿SERÁ UNA VERDADERA BESTIA INMORTAL!?
HMMM...
ESE TAL ANOMALY... RESULTA INTERESANTE.
¡SE TRATA CLARAMENTE DE UN SER VIVO ARTIFICIAL HECHO CON CÉLULAS NANOMECÁNICAS, AL IGUAL QUE EL CUERPO BERSERKER!
TENÍA ENTENDIDO QUE LADDER HABÍA RESTRINGIDO ENORMEMENTE LAS INVESTIGACIONES NANOTECNOLÓGICAS... ¿QUIÉN LO HABRÁ FABRICADO?

¿¿HABRÁ RECIBIDO TÔJI HERIDAS DE CONSIDERACIÓN!?
¡¡¡SUS MOVIMIENTOS SON ESPASMÓDICOS!!!
GRRK GRRK
GRRK
GA... GALLY HA...
FUOO SSH!
PUF!
TUMP
CRATCH!

CRUSH!
ZAP!
WUMP!
"NO ME LO CREO"
THUD!
"AL HABER RECIBIDO EL AZOTE DEL FILO DE GALLY HAY COSAS QUE PUEDO SABER CON CERTEZA"
OH!
OH!

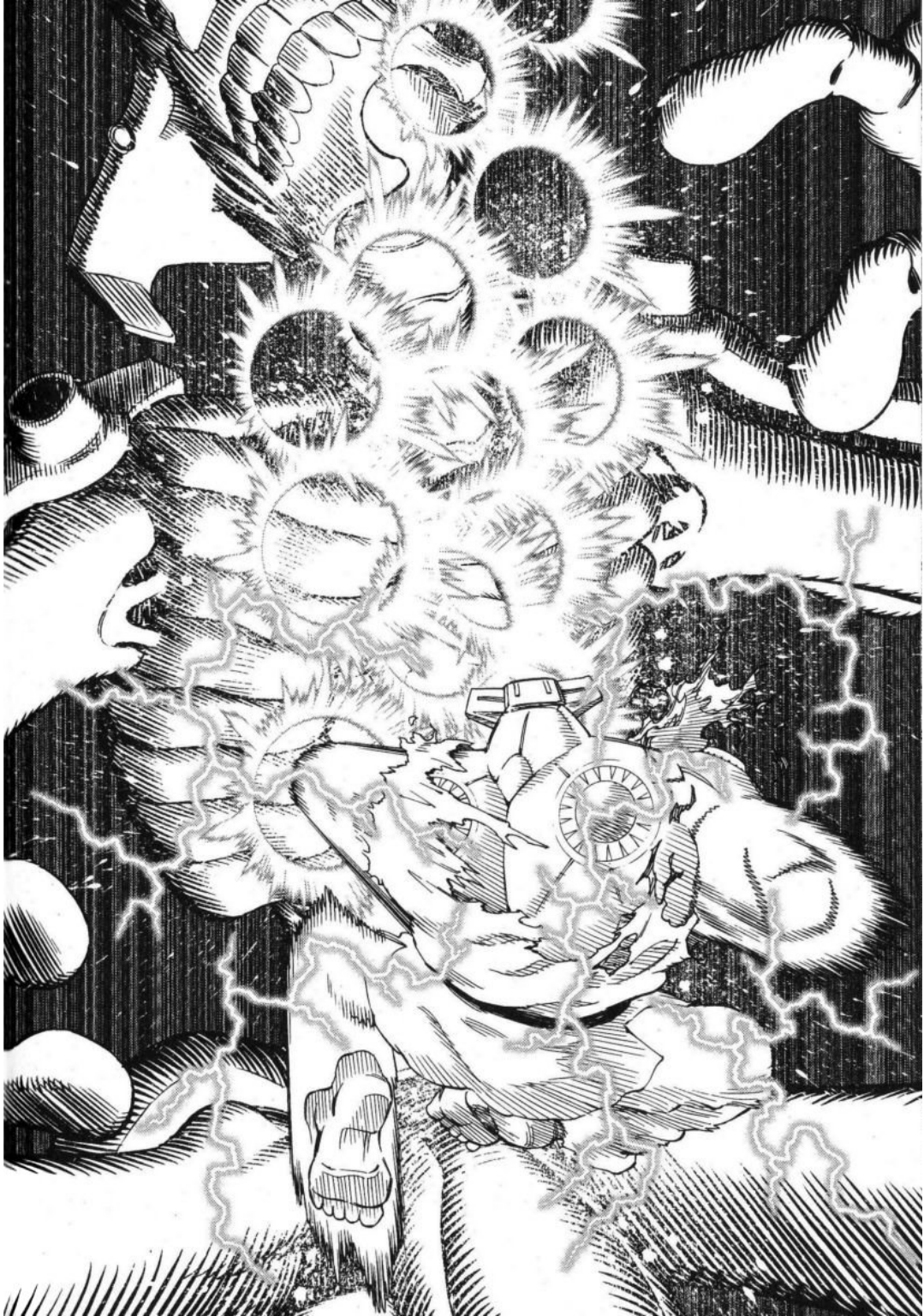

¡¡LE HA DADO DE LLENO CON EL "COMBO" DE PUÑETAZOS ULTRAELECTROMAGNÉTICOS QUE DEJÓ HECHO AÑICOS A UN GIGANTESCO ROBOT DE 50 METROS!!
¡CRASH!

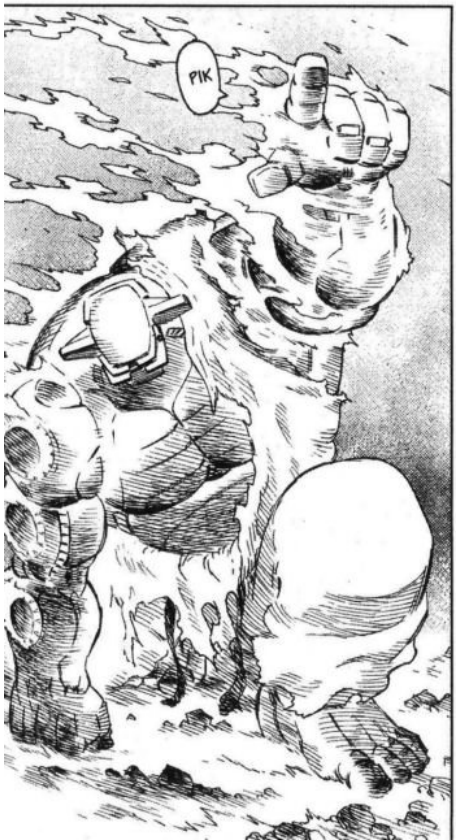
PIK

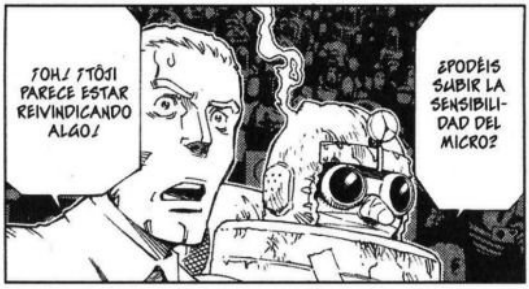
¡OH! ¡TŌJI PARECE ESTAR REIVINDICANDO ALGO!
¿PODÉIS SUBIR LA SENSIBILIDAD DEL MICRO?

ME TEMO QUE ESE CIENTÍFICO NO CONOCE EL VERDADERO SENTIDO DE LA PALABRA "INDOMABLE".

¡ALGO INDOMABLE NO ES ALGO QUE JAMÁS HA SIDO DOBLEGADO!

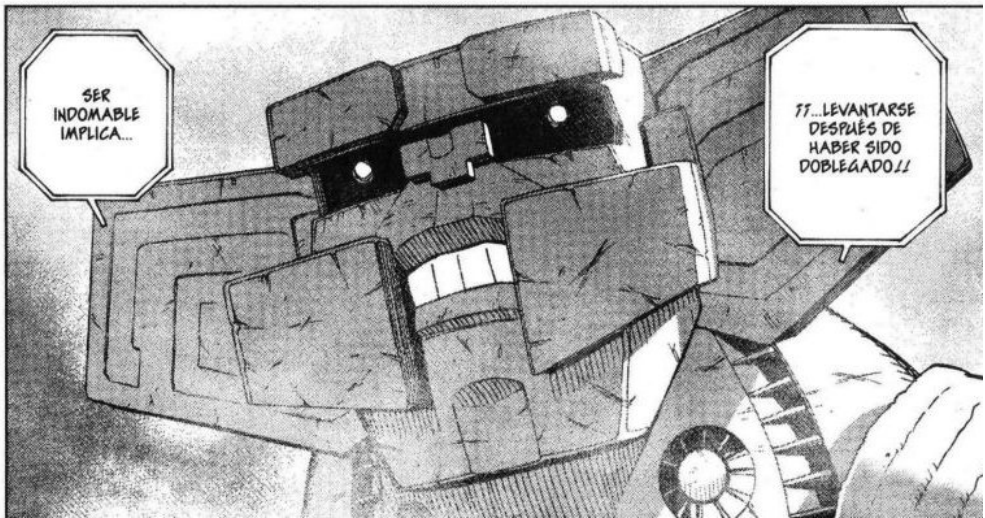
SER INDOMABLE IMPLICA...
¡¡...LEVANTARSE DESPUÉS DE HABER SIDO DOBLEGADO!!

¡¡TODO INDICA QUE TÔJI ESTÁ CONVENCIDO DE QUE GALLY SIGUE VIVA!!
¡JIA, JA!
¡¡POR MÍ PUEDES DECIR LO QUE QUIERAS, QUE CONTRA LA VERDAD IRREFUTABLE NO HAY PALABRAS QUE VALGAN!!
¡¡ANOMALY HA VUELTO A REGENERARSE!!
CRATCH!
¡¡ES CAPAZ DE ABSORBER Y TRANSFORMAR EN ENERGÍA CALORÍFICA TODOS LOS IMPACTOS QUE RECIBE, LO QUE AUMENTA EL GRADO DE DUREZA DE SU CORAZA Y SU POTENCIA!!
¡¡SI TODO SIGUE IGUAL, ESE KARATEKA NO TENDRÁ NADA QUE HACER!!

¡OH, GALLY!
¡IMAGINO QUE AHORA MISMO SIGUES PELEANDO EN ALGÚN LUGAR QUE DESCONOCEMOS!
TROMP!
TROMP!
¡QUE ESTÁS EN UNA SITUACIÓN MUY DELICADA...!
PERO...

ACORDAMOS VOLVER A VERNOS...
"...EN LA FINALÍSIMA"
CRAK

¡¡ANOMALY EMBISTE A SU RIVAL COMO SI FUERA UN PERRO EN CELO!!
¡¡QUÉ TREMENDO MOVIMIENTO DE COXIS!!
CRUSHI
CRUSHI
CRUSHI
CRUSHI
CRUSHI
CRUSHI
ZWOOM!
BRAM!

ANOMALY SE HA CORRID... DIGO, ¡¡HA DISPARADO SU CAÑÓN LIBIDINOSO A BOCAJARRO!!
FWOOM!
¡¡LA FUERZA DEL IMPACTO HA LANZADO A TÔJI AL OTRO EXTREMO DEL CAMPO DE BATALLA!!
THUMP!
THUMP!

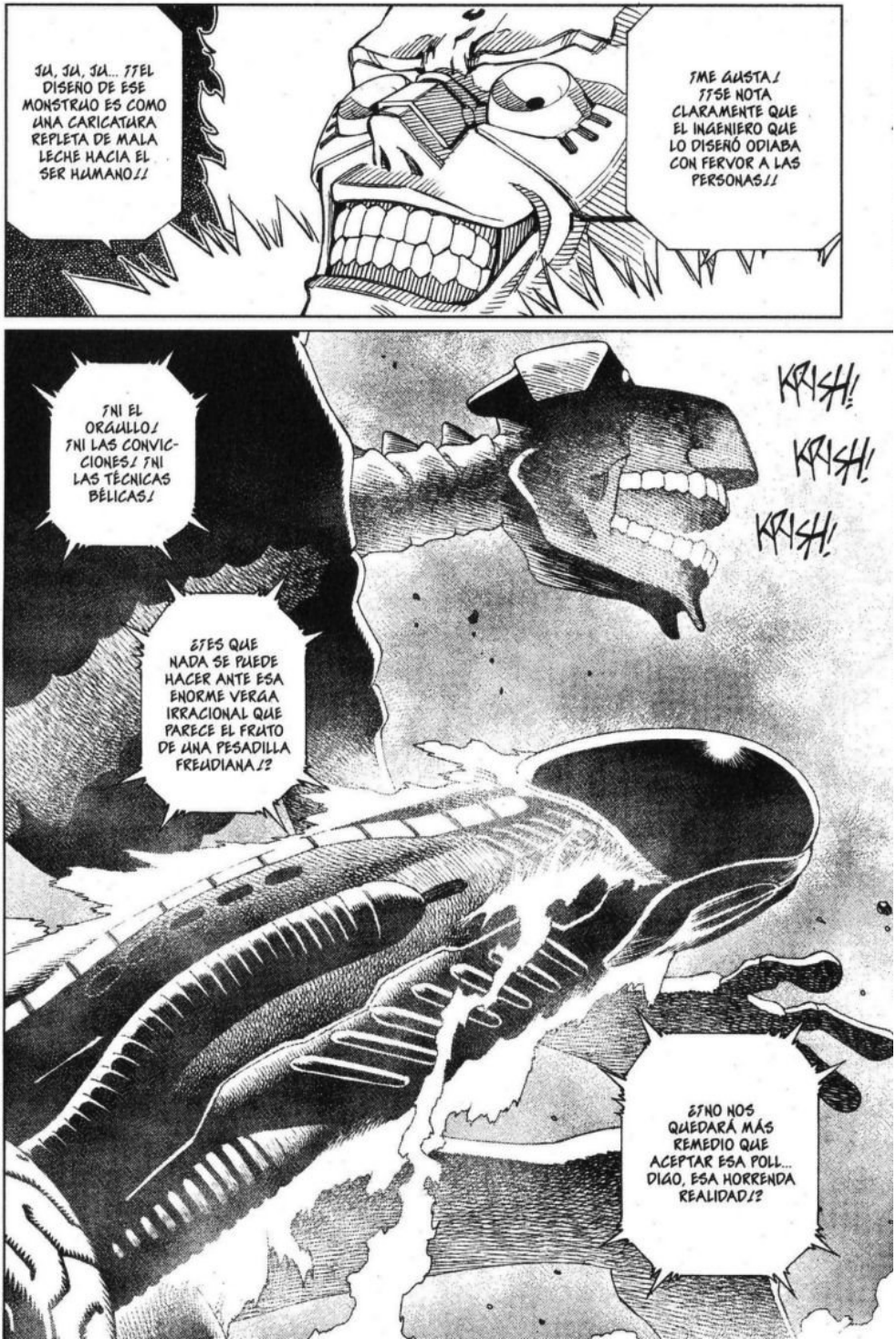
JU, JU, JU... ¡¡EL DISEÑO DE ESE MONSTRUO ES COMO UNA CARICATURA REPLETA DE MALA LECHE HACIA EL SER HUMANO!!
¡ME GUSTA! ¡¡SE NOTA CLARAMENTE QUE EL INGENIERO QUE LO DISEÑÓ ODIABA CON FERVOR A LAS PERSONAS!!
¿¿NI EL ORGULLO! ¿NI LAS CONVICCIONES! ¿NI LAS TÉCNICAS BÉLICAS!
KRISH!
KRISH!
KRISH!
¿¿ES QUE NADA SE PUEDE HACER ANTE ESA ENORME VERGA IRRACIONAL QUE PARECE EL FRUTO DE UNA PESADILLA FREUDIANA!?
¿¿NO NOS QUEDARÁ MÁS REMEDIO QUE ACEPTAR ESA POLL... DIGO, ESA HORRENDA REALIDAD!?

BRRM!

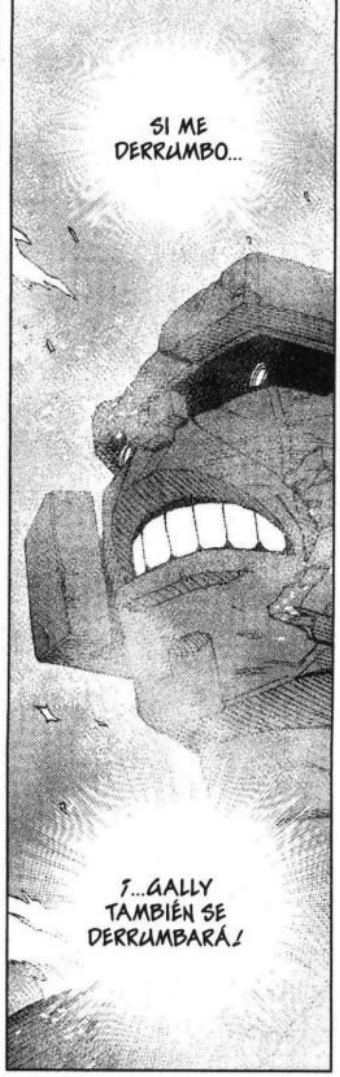
SI ME DERRUMBO...
¡...GALLY TAMBIÉN SE DERRUMBARÁ!

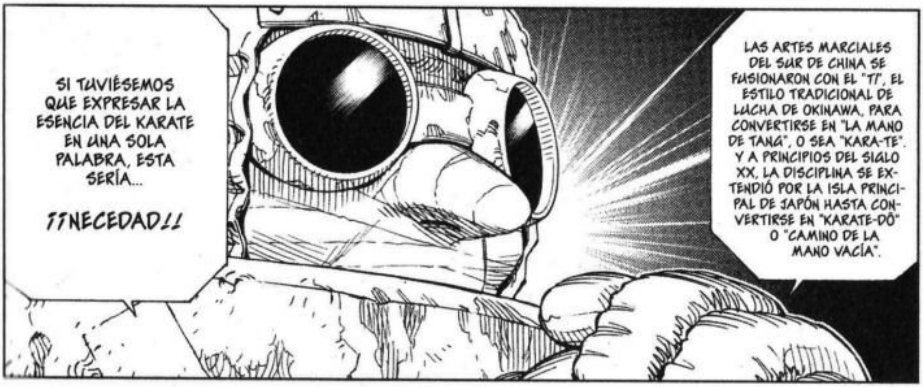
SI TUVIÉSEMOS QUE EXPRESAR LA ESENCIA DEL KARATE EN UNA SOLA PALABRA, ESTA SERÍA...
¡¡¡NECEDAD!!!
LAS ARTES MARCIALES DEL SUR DE CHINA SE FUSIONARON CON EL "TI", EL ESTILO TRADICIONAL DE LUCHA DE OKINAWA, PARA CONVERTIRSE EN "LA MANO DE TANG", O SEA "KARA-TE". Y A PRINCIPIOS DEL SIGLO XX, LA DISCIPLINA SE EXTENDIÓ POR LA ISLA PRINCIPAL DE JAPÓN HASTA CONVERTIRSE EN "KARATE-DÔ" O "CAMINO DE LA MANO VACÍA".

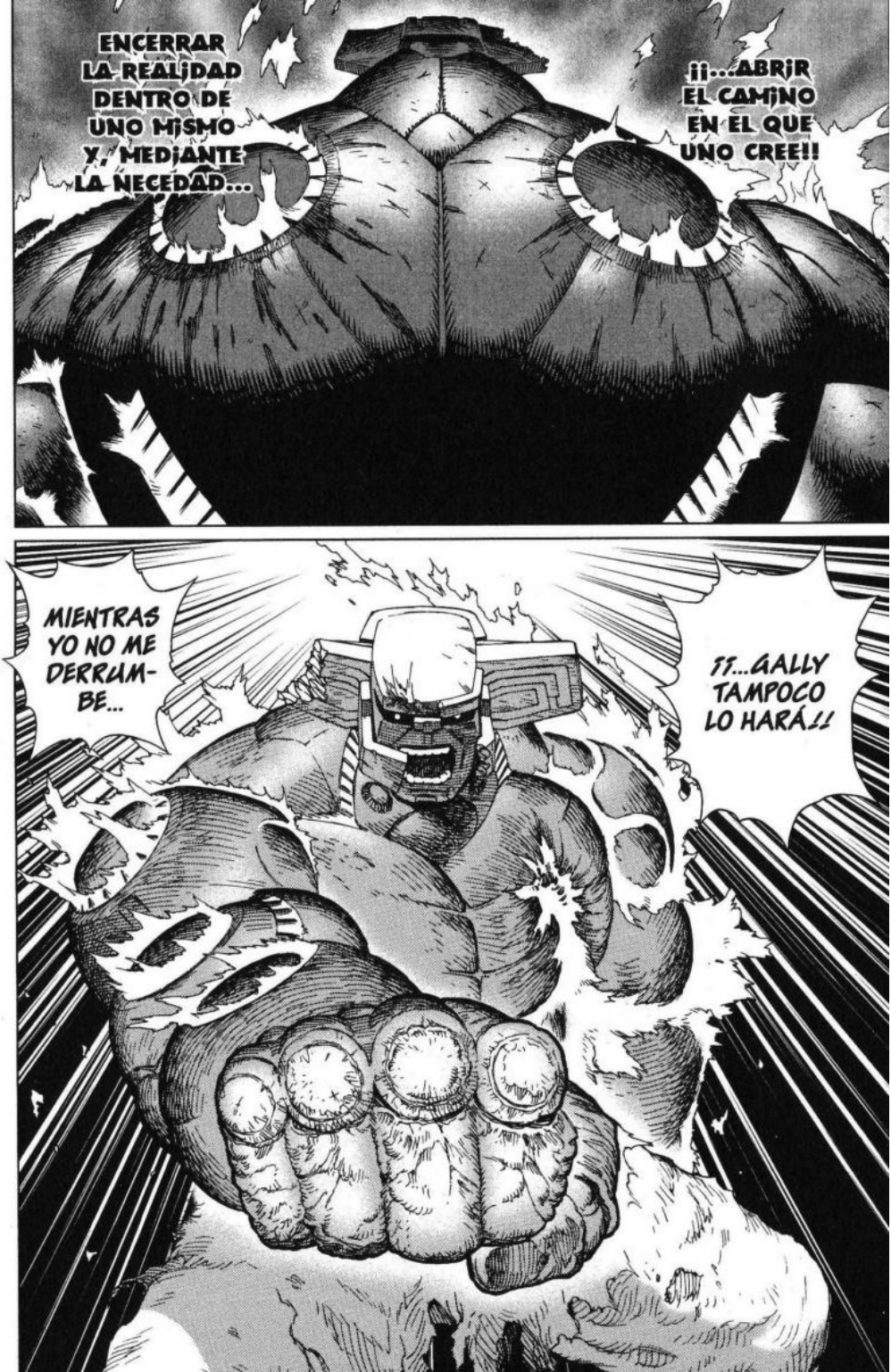
ENCERRAR LA REALIDAD DENTRO DE UNO MISMO Y, MEDIANTE LA NECEDAD...
¡¡...ABRIR EL CAMINO EN EL QUE UNO CREE!!
MIENTRAS YO NO ME DERRUM-BE...
¡¡...GALLY TAMPOCO LO HARÁ!!

PRIMER PLANETA DEL SISTEMA SOLAR

MERCURIO

RADIO ECUATORIAL: 2440 KM
PERÍODO DE ROTACIÓN: 58,65 DÍAS
PERÍODO ORBITAL (SIDERAL): 87,97 DÍAS

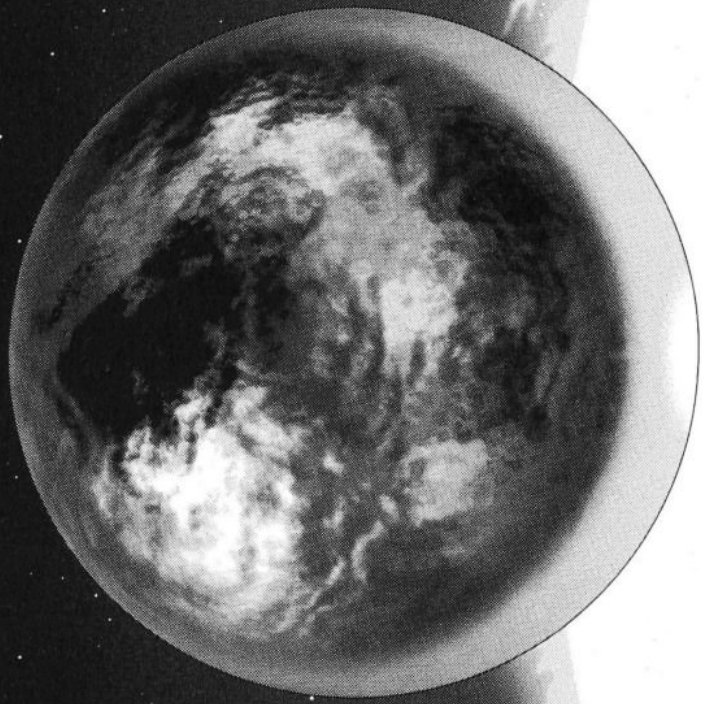

EN UN MOMENTO DADO ALBERGÓ INSTALACIONES DE INVESTIGACIÓN Y BASES DE OBSERVACIÓN HABITADAS DE LA REPÚBLICA VENUSIANA.
EN EL AÑO 460 ES, UN GRAY GOO* SE DESENCADENÓ SOBRE LA SUPERFICIE DEL PLANETA DEBIDO A UN DESCONTROL NANOMECÁNICO PERPETRADO POR EL DOCTOR VALLES, ORIGINARIO DE SALEM.
LOS PLANES PARA DESINTEGRAR LAS NANOMÁQUINAS HAN SIDO CONGELADOS DEBIDO A SU ELEVADO COSTE Y, DESDE ENTONCES, SE PROHÍBE LA ENTRADA AL PLANETA A LOS SERES HUMANOS. A DÍA DE HOY, EL ASTRO ESTÁ ABANDONADO.

* GRAY GOO: CÚMULO DESCONTROLADO DE NANOMÁQUINAS CAPACES DE AUTODUPLICARSE. VER TOMO 5 DE ***GUNNM LAST ORDER***.

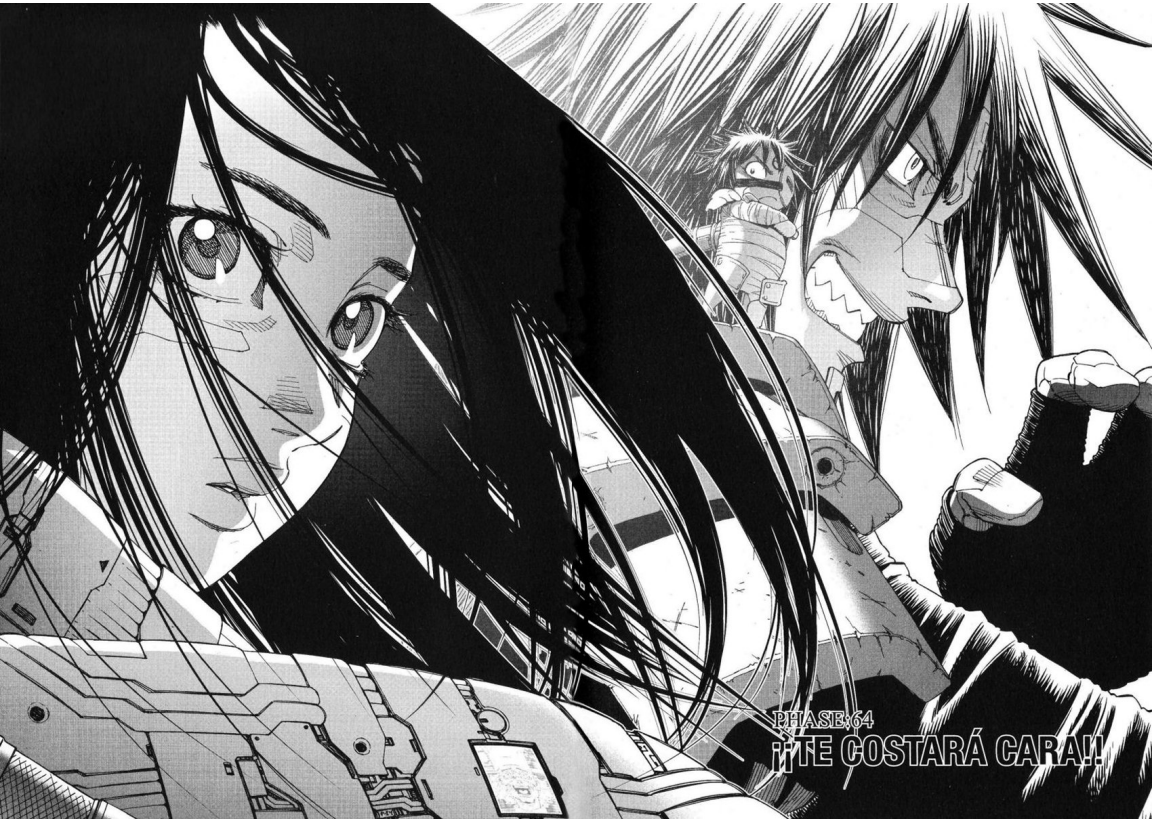
PHASE:64
¡¡TE COSTARÁ CARA!!

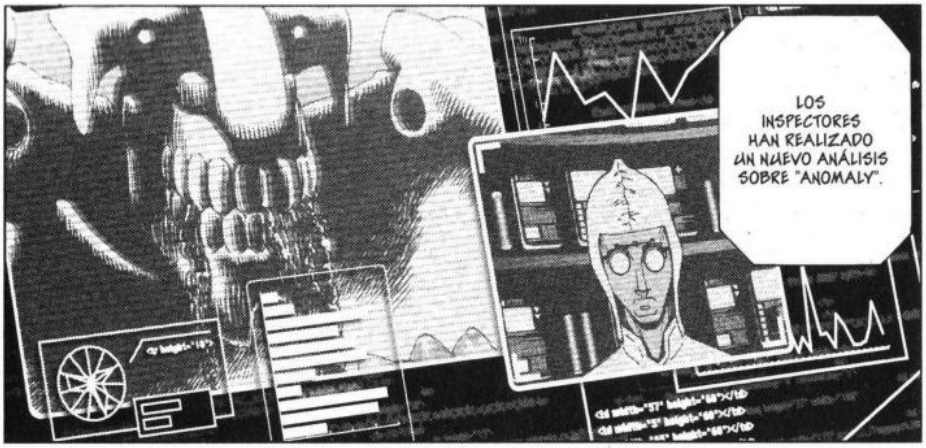
LOS INSPECTORES HAN REALIZADO UN NUEVO ANÁLISIS SOBRE "ANOMALY".

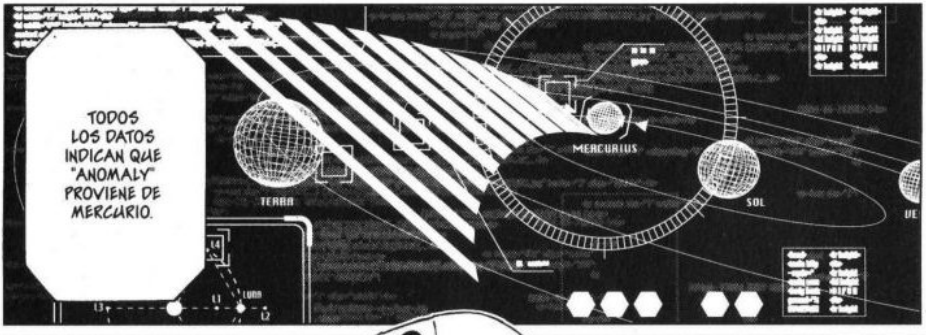
TODOS LOS DATOS INDICAN QUE "ANOMALY" PROVIENE DE MERCURIO.
TERRA
MERCURIUS
SOL
LUNA

HM... PERO SI MERCURIO ES UN PLANETA MUERTO EN EL QUE NADA PUEDE VIVIR...
ES DEL TODO IRRACIONAL.

SE DICE QUE LA SUPERFICIE DE MERCURIO ESTÁ CUBIERTA POR UN MAR HOMOGÉNEO DE NANOMÁQUINAS QUE PARECE METAL LÍQUIDO.
CUALQUIER ROBOT-SONDA, INDEPENDIENTEMENTE DEL MATERIAL CON EL QUE ESTÉ FABRICADO, ES DESINTEGRADO Y ENGULLIDO POR ESE MAR NADA MÁS ENTRAR EN CONTACTO CON ÉL.
POR OTRO LADO...
...AL IGUAL QUE OCURRIÓ EN LA TIERRA PRIMITIVA, DONDE UNA SERIE DE MUTACIONES EN EL CALDO PRIMIGENIO DE MATERIA ORGÁNICA DESEMBOCARON EN LA EVOLUCIÓN DE FORMAS COMPLEJAS DE VIDA...
¿...NO SE PODRÍA CONSIDERAR QUE PUEDE EXISTIR UNA "RAZA" DESARROLLADA INDEPENDIENTEMENTE A PARTIR DEL MAR NANOMECÁNICO?

TIENE UNA ESTRUCTURA COMPLEJA SIN QUE HAYA SIDO DISEÑADO POR UN SER HUMANO, Y ENCIMA POSEE ATISBOS DE INTELIGENCIA.
¡¡ES UNA VERDADERA FORMA DE VIDA INORGÁNICA!!
EL NICHO BIOLÓGICO DEL SER HUMANO ESTÁ SIENDO REEMPLAZADO POR UNA FORMA DE VIDA INORGÁNICA...
ESTO ES PRECISAMENTE LO QUE SOÑABA EL DOCTOR VALLES, EL QUE HIZO DE MERCURIO UN ENORME GRAY GOO.
¡¡YO MISMO DERROTÉ A VALLES EN PLUTÓN HACE 118 AÑOS!!
¿¿ME ESTÁS DICIENDO QUE A ESTAS ALTURAS SU LEGADO HA FRUCTIFICADO!?

¿ENTONCES EN MERCURIO EXISTE UNA ECOLOGÍA QUE DESCONOCEMOS Y UNA FORMA DE INTELIGENCIA TOTALMENTE AJENA A NOSOTROS!?
ES SOLO UNA TEORÍA.
PERO SI RESULTA QUE ES CIERTA, LA SITUACIÓN ES GRAVE. ES NECESARIO REALIZAR UNA NUEVA INSPECCIÓN INMEDIATAMENTE.
¿CUÁL SERÁ EL OBJETIVO DE "ANOMALY"?
¿ESTÁ PARTICIPANDO EN EL Z.O.T.T. A SABIENDAS DE LO QUE IMPLICA?
UNA INVASIÓN CONTRA LA HUMANIDAD...
...NO CREO QUE SEA.
SU ASPECTO EXTERNO NO PARECE SER FRUTO DE UNA EVOLUCIÓN NATURAL; ESO ES CLARAMENTE UNA IMITACIÓN DE LA FISONOMÍA HUMANA.
PODRÍA INTERPRETARSE COMO UNA BROMA PESADA...
...O TAL VEZ NO, QUIÉN SABE.

¡DEVORA!
¡FORNICA!
¡¡MASACRA!!
¡¡ES COMO SI CON ESA FORMA TAN FIEL A LOS PRINCIPIOS DE LA LIBIDO QUISIERA RESTREGARNOS POR LA CARA LO ABSOLUTAMENTE DESPRECIABLES QUE SOMOS LOS SERES HUMANOS!!

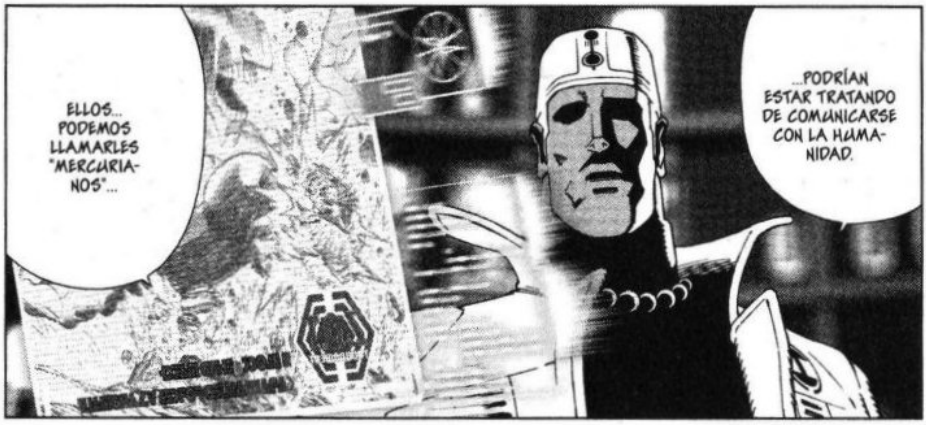
ELLOS... PODEMOS LLAMARLES "MERCURIANOS"...
...PODRÍAN ESTAR TRATANDO DE COMUNICARSE CON LA HUMANIDAD.

EN EL Z.O.T.T. ES POSIBLE ADOPTAR UN ENFOQUE NO VERBAL, POR LO QUE HAN MANDADO A "ANOMALY" COMO EMBAJADOR...
...E, IMITANDO NUESTRO FÍSICO... ¿¿ASÍ COMO NUESTRAS ACCIONES INSTINTIVAS, HAN...??

SI FUERA ASÍ...
...MÁS QUE LOS CIENTÍFICOS... MÁS QUE LOS POLÍTICOS... MÁS QUE LOS MILITARES... MÁS QUE LOS CLÉRIGOS...

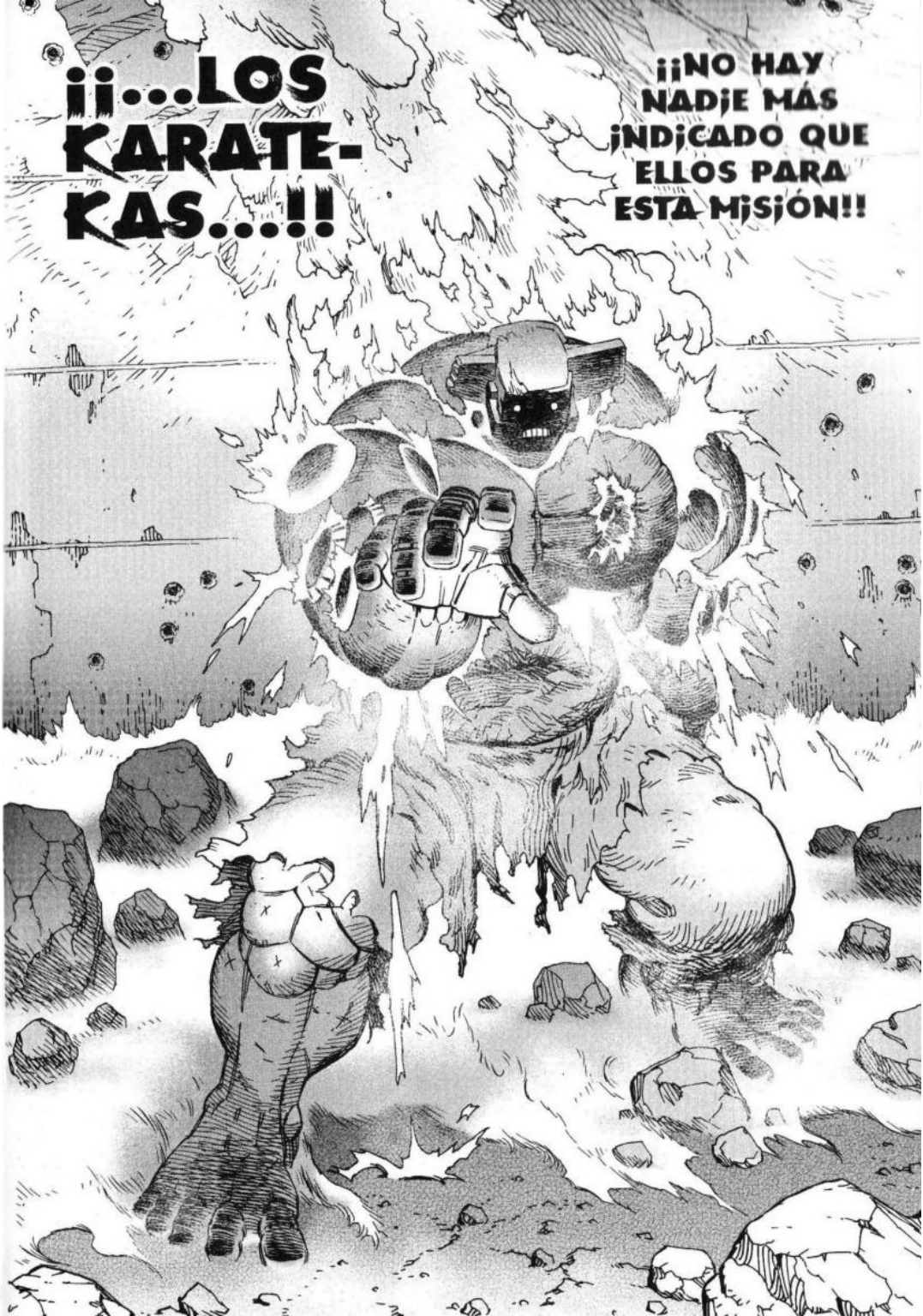
¡¡...LOS KARATE-KAS...!!
¡¡NO HAY NADIE MÁS ¡NDICADO QUE ELLOS PARA ESTA MISIÓN!!

VAYA MIERDA DE KARATE GASTAS, TÍO.
SE... ¡¡SEÑOR ZEKKA!!
NO HE QUERIDO DECIR NADA HASTA AHORA...
¡...PERO CON TUS DISCURSITOS SOBRE...
¡..."CAMINOS" Y "CREENCIAS" PARECES UN CURA, JODER!
BURP!
¡TE VOY A ENSEÑAR...!
TAP!

¡...QUE EL KARATE NO ES NINGUNA RELIGIÓN!
¡¡EL LEGENDARIO TITÁN ZEKKA POR FIN HA ENTRADO EN LIZA!!
¡OOOH!
¡CUÁNTO ME ALEGRO DE ESTAR VIVO!
¡¡ANOMALY SE ABALANZA SOBRE ÉL SIN DARLE TREGUA!!

CRASH!
¿¡HA DETENIDO LA TREMENDA POLLA-ARIETE CON UNA SOLA BOTELLA DE CERVEZA!?
!?
PERO...
¿¡QU ...!?

¿¿NO QUIERO VER ESTA GUARRADA CERCA DE MÍ, TÍO!!
ZUSH!
OOOH.
¿HA TRASPASADO LIMPIAMENTE?
¿¿LA BOTELLA HA ATRAVESADO EL POLLÓN!!
GYO
OH!
¿¿ESTO TIENE QUE HABER DOLIDO!!
OOOH!
¡CRISH!

"EL KARATE ES LA FILOSOFÍA DEL ASESINO"
"ASÍ COMO LA CIENCIA DE LA DESTRUCCIÓN"
TROMP!
TROMP!

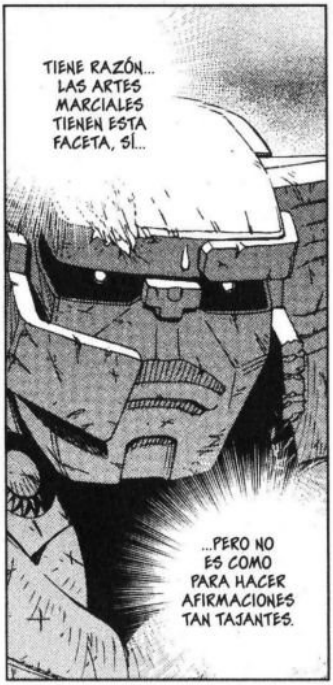
TIENE RAZÓN... LAS ARTES MARCIALES TIENEN ESTA FACETA, SÍ...
...PERO NO ES COMO PARA HACER AFIRMACIONES TAN TAJANTES.

TU "PUÑETAZO MASIVO" ES MUY ESPECTACULAR, PERO NO FUNCIONA CONTRA ENEMIGOS DE GRAN ENVERGADURA...
POR SI FUERA POCO, LA ENERGÍA DEL IMPACTO SE DISPERSA EN LA ATMÓSFERA Y, PARA CUANDO HA LLEGADO AL RIVAL, HA PERDIDO PARTE DE SU ÍMPETU...

DE JÓVENES ESTUDIAMOS CÓMO PROPINAR IMPACTOS SUPERSÓNICOS SIN GENERAR ONDAS DE CHOQUE...
BZOW!
...AL MISMO TIEMPO QUE PRETENDÍAMOS GENERAR ESAS ONDAS DE CHOQUE EN EL INTERIOR DEL CUERPO DEL RIVAL UNA VEZ LE HUBIÉSEMOS DADO...
HASTA OTRA.
¿EH?
PERO... ESP...

JARRRGH!
ZRUSH!
ZUNG!
KLAK!

¡TÚ, IDIOTA! ¿PRETENDES SEGUIR DÁNDOME PROBLEMAS?
LO... LO SIENTO, PERO...
KRREEK!

SI ES CIERTO QUE USTED FUE UN DIGNO RIVAL AL MISMO NIVEL QUE NUESTRO MAESTRO DE KARATE ELECTROMAGNÉTICO, "PUÑO SIDERAL" TUN-PO...
¡¡...ME GUSTARÍA QUE DEMOSTRARA SU FUERZA!!

¿PRETENDES PROVOCARME PARA QUE ME INMISCUYA EN ESTO?
¡ERES UN SINVERGÜENZA INTEGRAL!

TÚ LO HAS QUERIDO.
EN HONOR A TU ÍMPETU TE DEJARÉ EXPERIMENTAR LO QUE ES UN VERDADERO PUÑETAZO.
SIN EMBARGO...

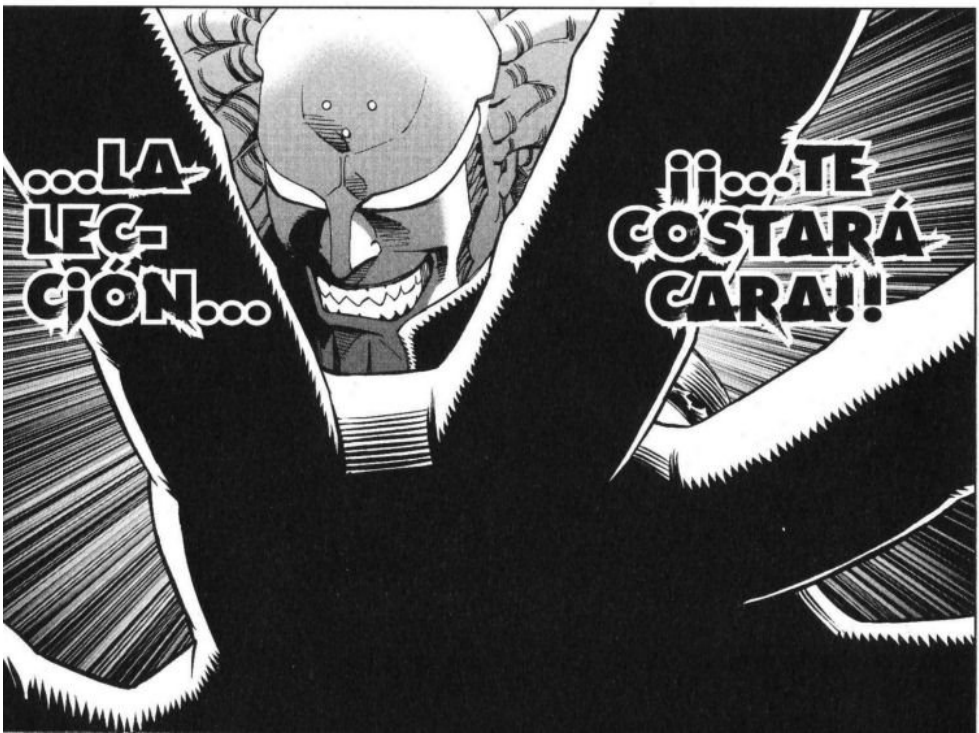
...LA LECCIÓN...
¡¡...TE COSTARÁ CARA!!

CRAASH!

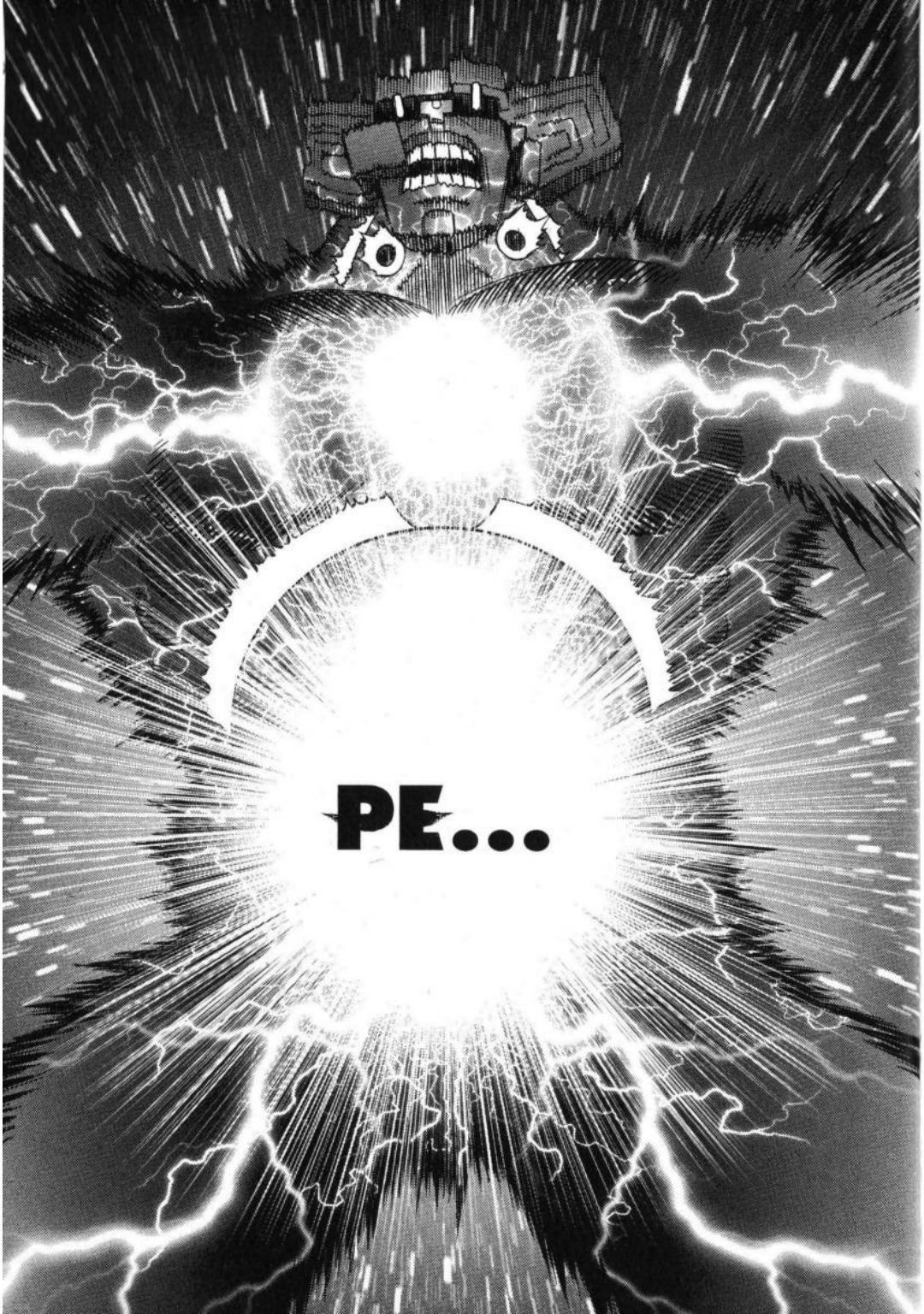
PE...

ES COMO...

...SI MI CUERPO...
...SE HUBIESE CONVERTIDO EN LUZ...

HAY ALGUIEN DENTRO DEL RES-PLANDOR.
¿¡QUIÉN ERES!?
¡DÍ-ME-LO!

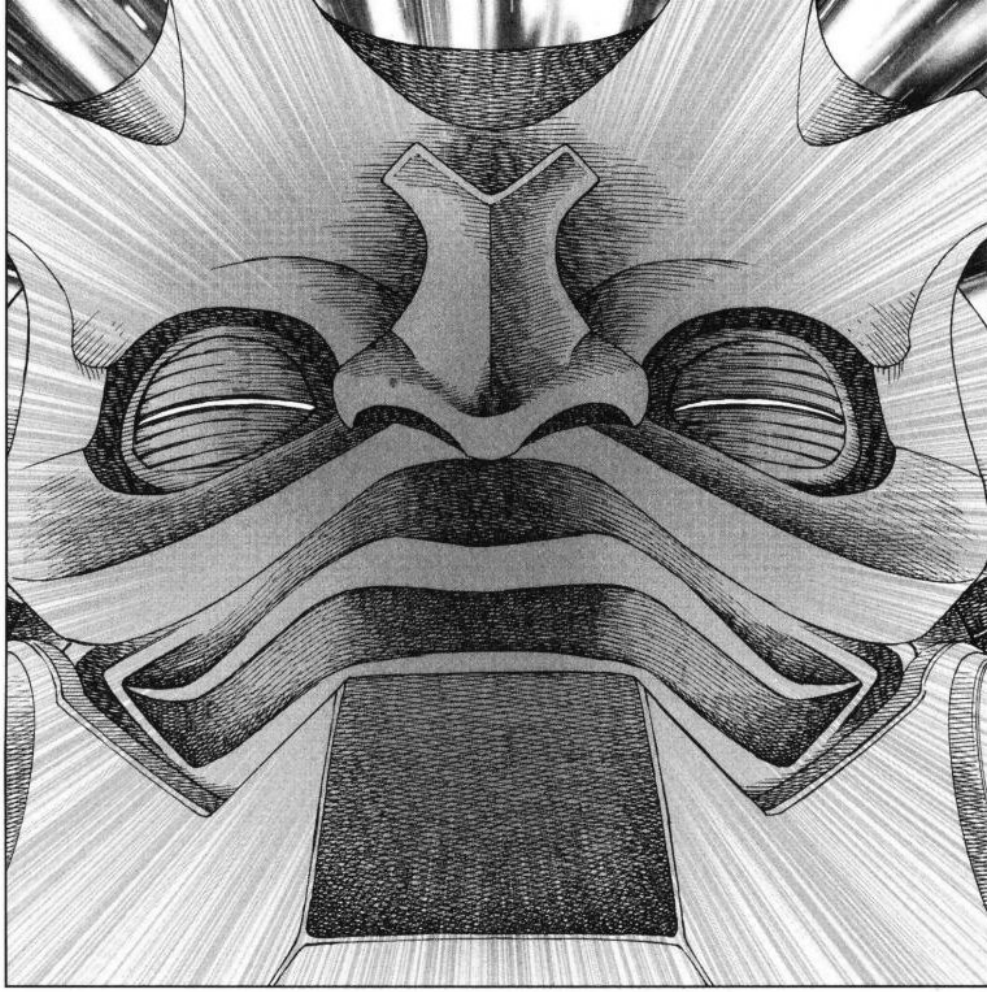

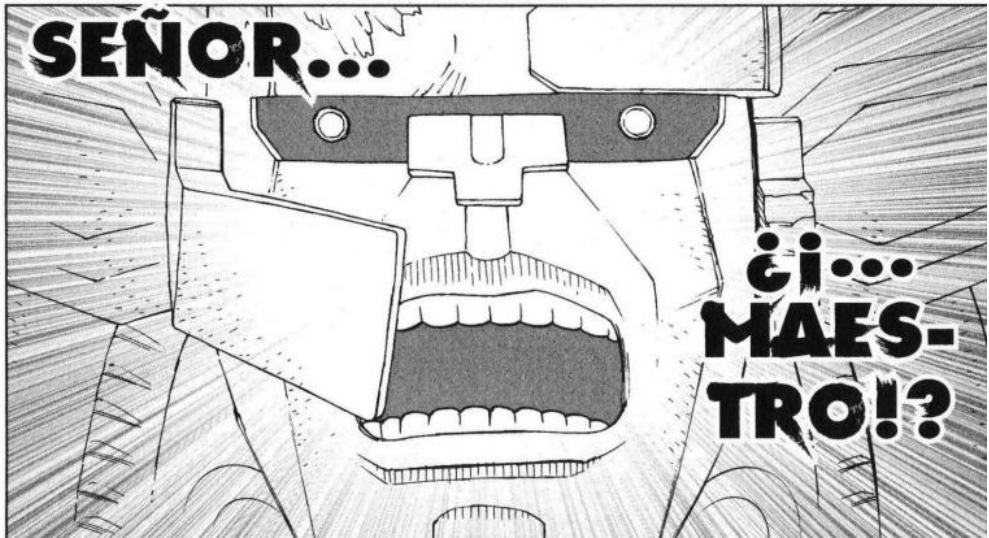
SEÑOR...
¿i...
MAES-
TRO!?

ZUSHU
ZUSHU
!!
CLAK

QU... ¿¿QUÉ ES LO QUE HA OCURRIDO!?
A... ¡¡ANOMALY HA SIDO DESINTEGRADO! ¿¿QUÉ HA SIDO ESO!?
¡¡VEAMOS LA REPETICIÓN!!
¡¡OH!
¡¡UN DERECHAZO!! ¡¡LE HA ASESTADO UN TREMENDO PUÑETAZO AL NABO GIGANTE CON SU SUPUESTAMENTE DESTROZADO BRAZO DERECHO!
¡¡HA ALCANZADO LA 1ª VELOCIDAD DEL ESPACIO!!
COMBAT GTV
REPLAY

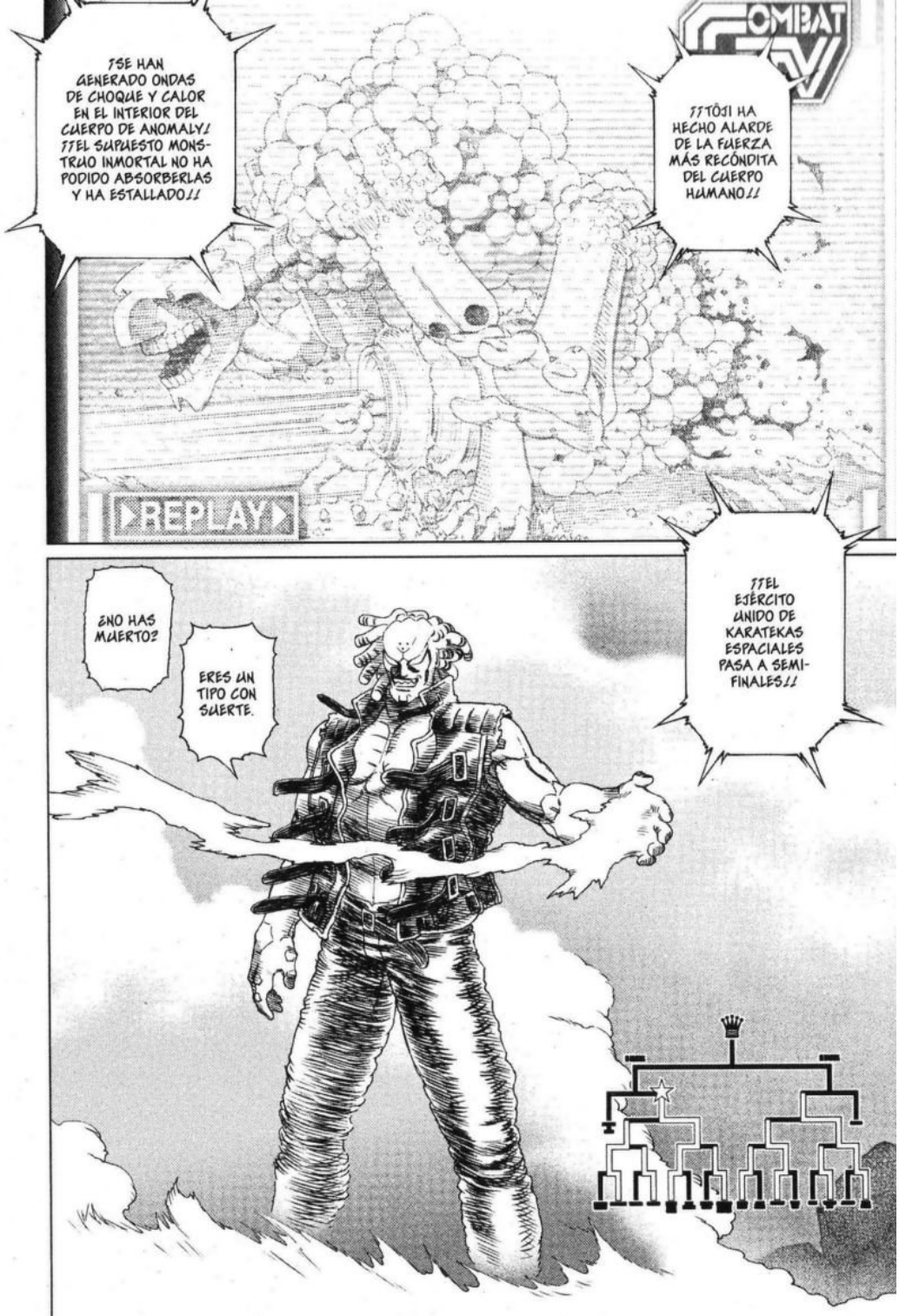
¡¡SE HAN GENERADO ONDAS DE CHOQUE Y CALOR EN EL INTERIOR DEL CUERPO DE ANOMALY!
¡¡¡EL SUPUESTO MONSTRUO INMORTAL NO HA PODIDO ABSORBERLAS Y HA ESTALLADO!!!
COMBAT
¡¡¡TÔJI HA HECHO ALARDE DE LA FUERZA MÁS RECÓNDITA DEL CUERPO HUMANO!!!
REPLAY
¿NO HAS MUERTO?
ERES UN TIPO CON SUERTE.
¡¡¡EL EJÉRCITO UNIDO DE KARATEKAS ESPACIALES PASA A SEMIFINALES!!!

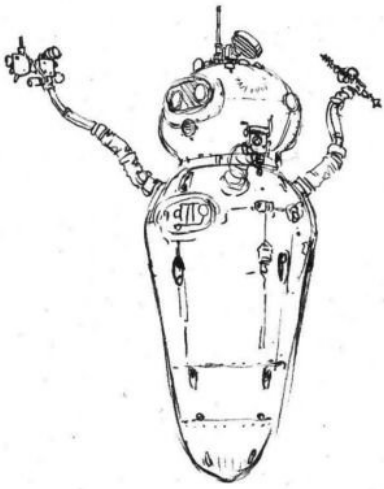

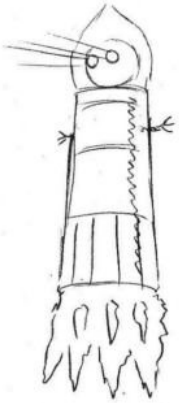

PHASE:65

EL EXTREMO FINAL DEL KARATE

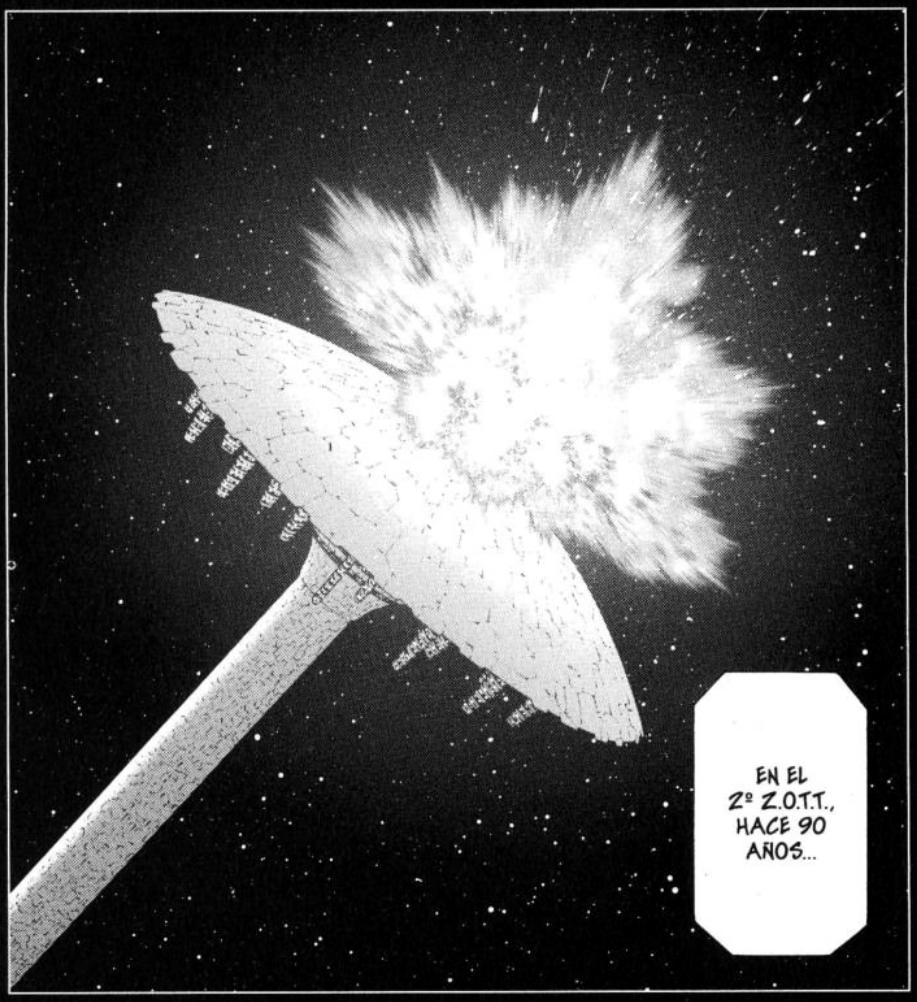

...CUANDO EL TORNEO ERA TODAVÍA UN EVENTO DE POCA ENVERGADURA...
...ZEKKA Y TUN-PO, EL FUNDADOR DEL KARATE ELECTROMAGNÉTICO, SE ENFRENTARON EN LA TERCERA RONDA.
EL CHOQUE DE AMBOS TITANES PROVOCÓ UNA ENORME EXPLOSIÓN. LOS DOS PÁGILES QUEDARON TAN MALHERIDOS QUE TUVIERON QUE ABANDONAR...

* APÉNDICE* EL 2º Z.O.T.T. FUE CANCELADO Y MEDIO AÑO MÁS TARDE SE CELEBRARON LAS SEMIFINALES SOLAMENTE ENTRE LOS EQUIPOS CABEZA DE SERIE DE JÚPITER Y VENUS EN UN RECINTO HABILITADO ESPECIALMENTE PARA LA OCASIÓN EN LA SUPERFICIE LUNAR. EL 3º Z.O.T.T. FUE APLAZADO HASTA QUE SE COMPLETÓ EL ONION FRAME, CON UN SISTEMA DE SEGURIDAD MUCHO MÁS POTENTE.

¿YA ERAN CAPACES DE PELEAR A ESE NIVEL HACE 90 AÑOS?
ESTO OCURRIÓ MUCHOS AÑOS ANTES DE QUE NACIERA YO...
Y ENCIMA, ESTO SIGNIFICA QUE EXISTE AL MENOS UN MONSTRUO MÁS...
¡...CAPAZ DE LUCHAR DE TÚ A TÚ CONTRA ZEKKA!
TAP
AY, SIEMPRE HABLANDO DEL PASADO.
AQUELLA VEZ ME FALTÓ UN PELO PARA MORIR...
...
VIEJO.
QUE SEPAS...
¡...QUE FUI YO QUIEN LE PROPORCIONÓ A ZEKKA UN CUERPO FIJIROY DE PRIMERA GENERACIÓN!
TSK... ESTOS KARATEKAS SIEMPRE SE PASAN TRES PUEBLOS.
¡¡CHAVAL, TE HAS GRANJEADO UN RIVAL DE LO MÁS CHUNGO!!
EN FIN... SUPONGO QUE FORMA PARTE DEL DESTINO DE LOS USUARIOS DE CUERPOS FIJIROY.

NO LO SABÍA...
¿HM?
¿¿TE HAN ENTRADO GANAS DE SALIR POR PATAS, CHAVAL!?
NO TENÍA NI IDEA DE QUE EL MUNDO...
¡¡...PODÍA LLEGAR A SER TAN INTERESANTE!!
¡¡A!!

¡¡HA LLEGADO USTED EN EL MOMENTO JUSTO, SEÑOR ZEKKA!!
AHORA YA SOLO QUEDA UNO. SI EL MAESTRO TUN-PO SE UNIERA A NOSOTROS...
...EL EJÉRCITO UNIDO DE KARATEKAS ESPACIALES ALCANZARÍA SU IDEAL Y LA PERFEC-CIÓN.

POR MUCHO QUE ESPERES A TUN-PO, ÉL JAMÁS VENDRÁ.
¿SABES POR QUÉ?
¡¡PORQUE ME LO CARGUÉ CON MIS PROPIAS MANOS!!
¿¿QUÉ!?

* RYÛKYÛ: DENOMINACIÓN ANTIGUA DE OKINAWA.

¡A PARTIR DE AHORA, TÚ TE HARÁS LLAMAR TUN-PO!
¡AQUEL CAPAZ DE TRAGARLO (TUN) ABSOLUTAMENTE TODO Y LUEGO DESTROZARLO (PO)!
¡TU NOMBRE SERÁ ZEKKA!
¡UN AUTÉNTICO VENDAVAL CAPAZ DE EXTINGUIR (ZEK) CUALQUIER LLAMA (KA)!
CON MI GENERACIÓN, EL "MUKASHIN-DI" ENTENDIDO COMO UN ARTE MARCIAL DISEÑADO CONTRA PERSONAS DE CARNE Y HUESO SE DA POR EXTINGUIDO.
¿OF! ¿OF!
¡¡VOSOTROS, COMO CIBORGS QUE SOIS, DEBÉIS FUNDAR EL KARATE DE LA NUEVA ERA SIN TENER EN CUENTA LA TRADICIÓN!!
¡¡MAESTRO!!
¿¿¿QUÉ ES LO QUE DIFERENCIA AL KARATE DE LAS OTRAS ARTES MARCIALES!?

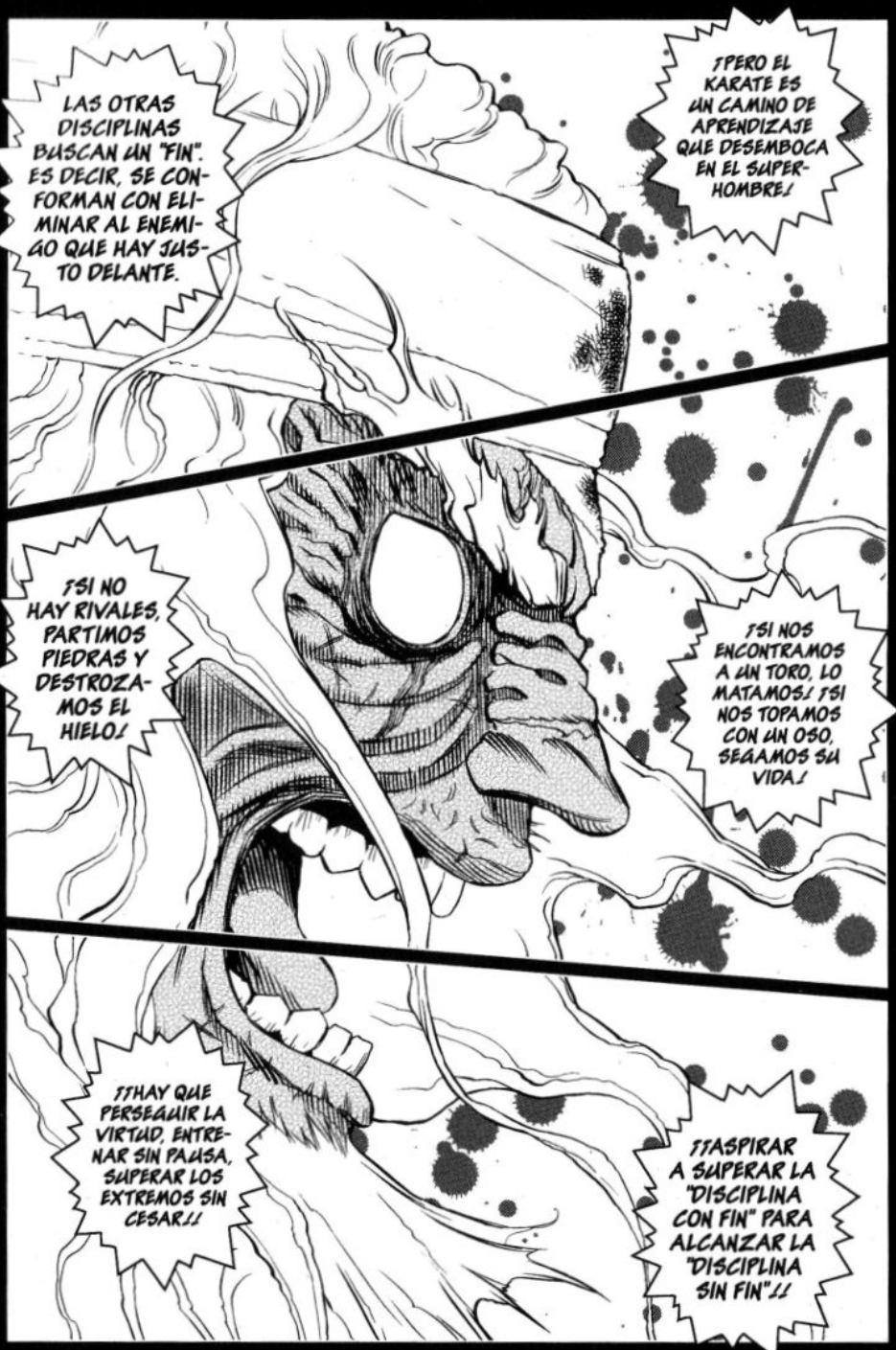
LAS OTRAS DISCIPLINAS BUSCAN UN "FIN". ES DECIR, SE CONFORMAN CON ELIMINAR AL ENEMIGO QUE HAY JUSTO DELANTE.
¡PERO EL KARATE ES UN CAMINO DE APRENDIZAJE QUE DESEMBOCA EN EL SUPERHOMBRE!
¡SI NO HAY RIVALES, PARTIMOS PIEDRAS Y DESTROZAMOS EL HIELO!
¡SI NOS ENCONTRAMOS A UN TORO, LO MATAMOS! ¡SI NOS TOPAMOS CON UN OSO, SEGAMOS SU VIDA!
¡¡HAY QUE PERSEGUIR LA VIRTUD, ENTRENAR SIN PAUSA, SUPERAR LOS EXTREMOS SIN CESAR!!
¡¡ASPIRAR A SUPERAR LA "DISCIPLINA CON FIN" PARA ALCANZAR LA "DISCIPLINA SIN FIN"!!

¡PARA TERMINAR, OS DARÉ UNA ÚLTIMA TAREA!
¡TAN-PO!
¡TÚ INVENTARÁS EL "PUÑO DEL TIGRE MASACRADOR"!
¡ZEKKA!
¡COMPLETARÁS LA "TÉCNICA DEL DRAGÓN DESGARRADOR"!
¡¡ADIÓS!!
¡¡MAESTRO!!
SHAS!

** KARATE ELECTROMAGNÉTICO.

* TÉCNICA DEL DRAGÓN DESGARRADOR: SE BASA EN UNA HISTORIA TRADICIONAL CHINA DE ZHUANGZI. UN JOVEN CONSIGUE A DURAS PENAS DOMINAR UNA TÉCNICA CAPAZ DE MATAR A UN DRAGÓN. PERO COMO LOS DRAGONES NO EXISTEN, LOS AÑOS PASAN Y SU VIDA EXPIRA SIN QUE NUNCA HAYA PODIDO UTILIZARLA. ASÍ, LA EXPRESIÓN "TÉCNICA DEL DRAGÓN" HA PASADO A DESIGNAR UNA TÉCNICA QUE EN REALIDAD ES INÚTIL, ASÍ COMO UNOS CONOCIMIENTOS QUE NO APORTAN NADA.

CON TAL DE PROBAR LOS PROGRESOS DE NUESTROS RESPECTIVOS ENTRENAMIENTOS, ASÍ COMO VER CUÁL DE LOS DOS ERA MÁS FUERTE...
¡¡...NOS ENFRENTAMOS EN EL Z° Z.O.T.T.!!
PERO NOS NEUTRALIZAMOS MUTUAMENTE...
¡¡...Y JURAMOS APLICARNOS TODAVÍA MÁS!!
PASÓ MUCHO MÁS TIEMPO...
...Y DESPUÉS DE UN INTERMINABLE VIAJE INFERNAL... ¡¡CONSEGUÍ DOMINARLO!!

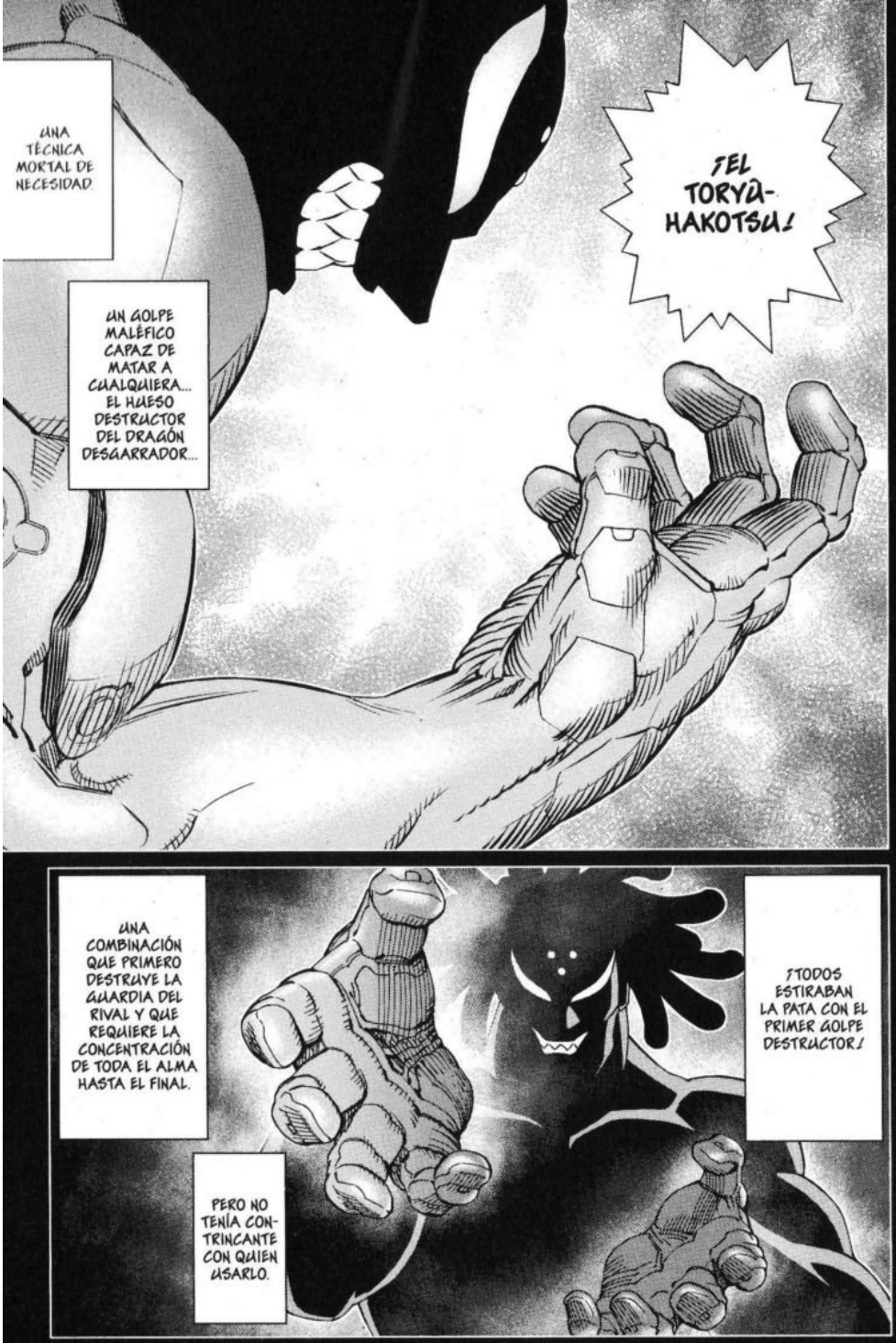
¿UNA TÉCNICA MORTAL DE NECESIDAD
¡EL TORYÛ-HAKOTSU!
UN GOLPE MALÉFICO CAPAZ DE MATAR A CUALQUIERA... EL HUESO DESTRUCTOR DEL DRAGÓN DESGARRADOR...
UNA COMBINACIÓN QUE PRIMERO DESTRUYE LA GUARDIA DEL RIVAL Y QUE REQUIERE LA CONCENTRACIÓN DE TODA EL ALMA HASTA EL FINAL.
¡TODOS ESTIRABAN LA PATA CON EL PRIMER GOLPE DESTRUCTOR!
PERO NO TENÍA CONTRINCANTE CON QUIEN USARLO.

SIN EMBARGO, SU PARADERO ERA UNA INCÓGNITA DESDE QUE DEJÓ EL PUESTO DE JEFE DEL KARATE ULTRAELECTROMAGNÉTICO A SU SUCESOR.

ABSOLUTAMENTE NADIE SABÍA NADA SOBRE ÉL.

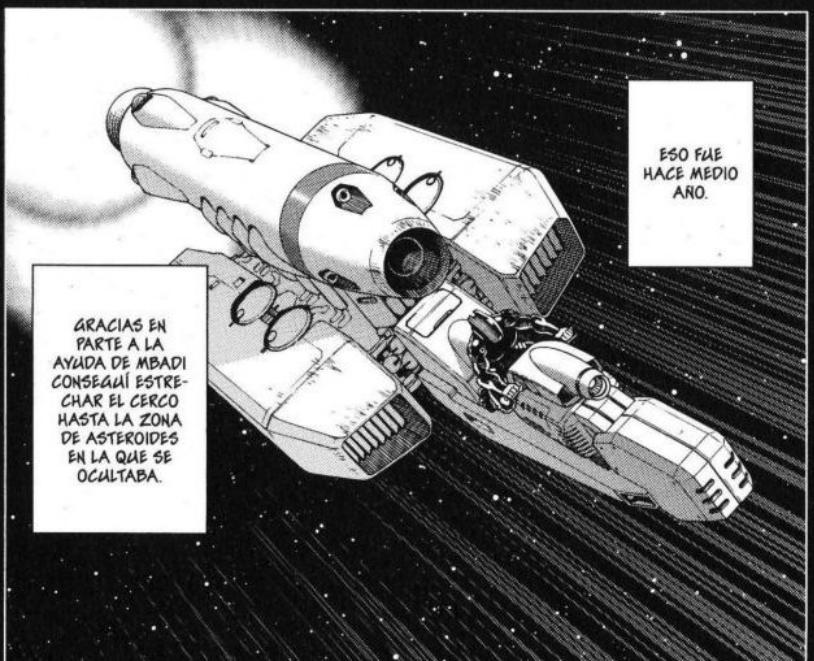

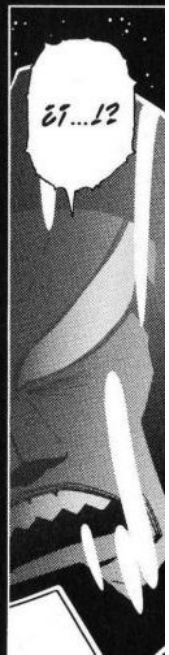

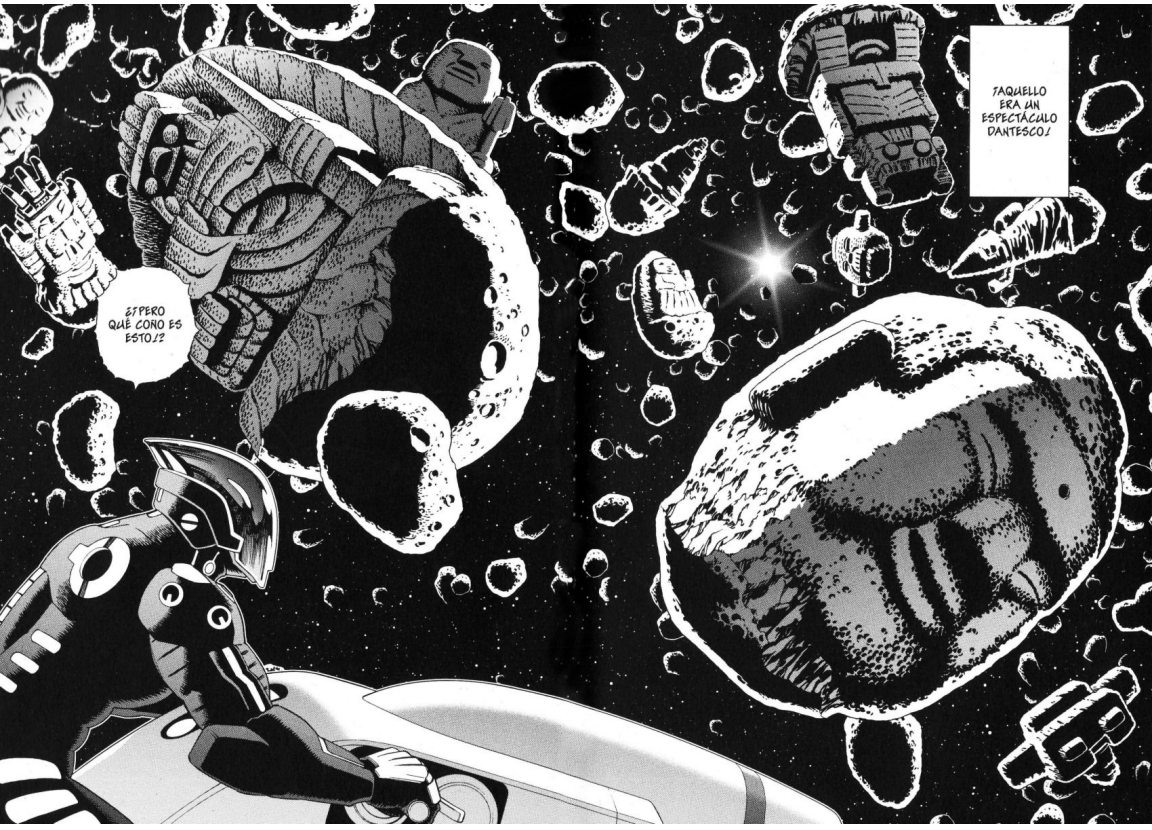
¡AQUELLO ERA UN ESPECTÁCULO DANTESCO!
¿¿PERO QUÉ CORO ES ESTO!?

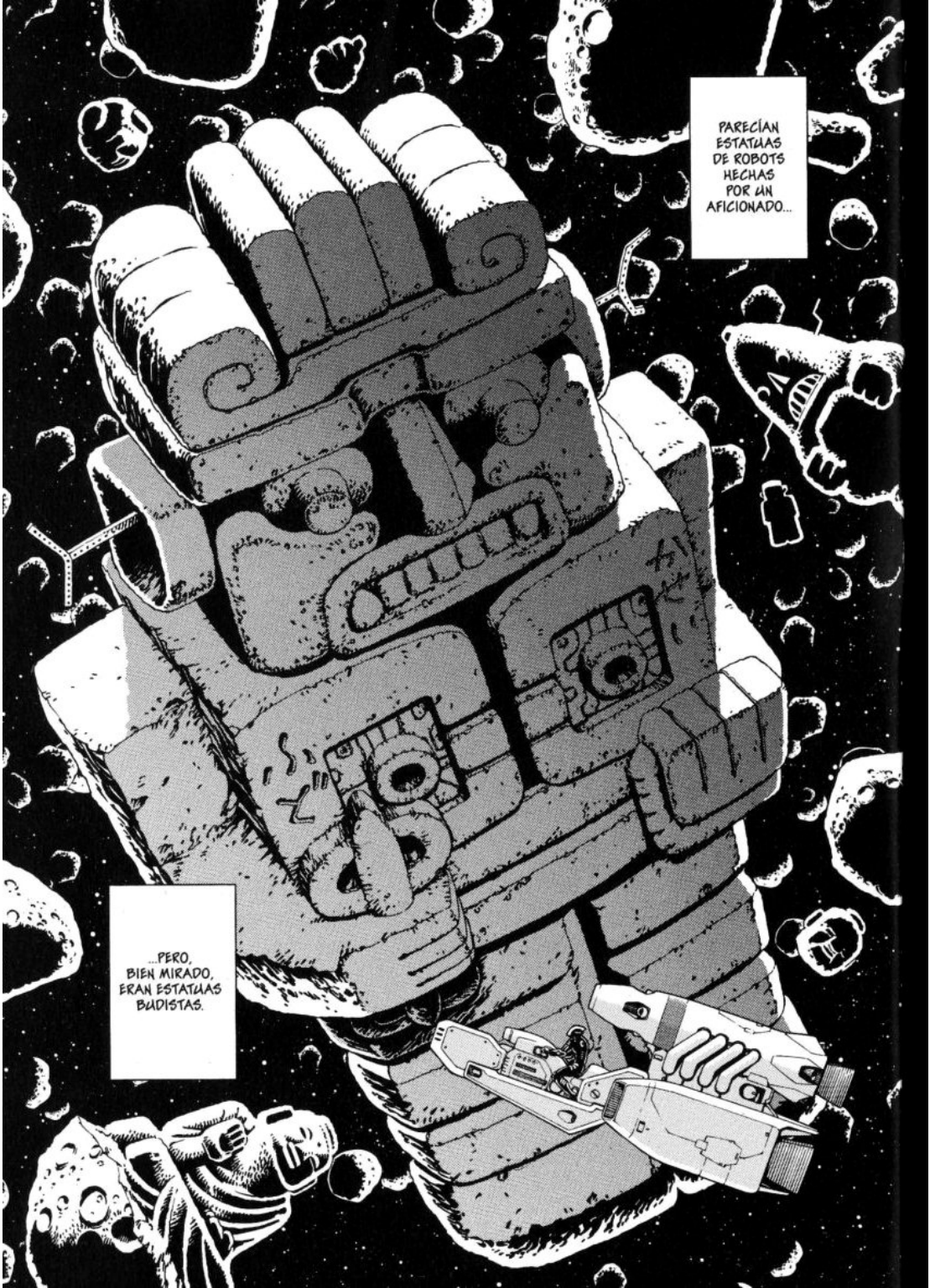
PARECÍAN ESTATUAS DE ROBOTS HECHAS POR UN AFICIONADO...
...PERO, BIEN MIRADO, ERAN ESTATUAS BUDISTAS.

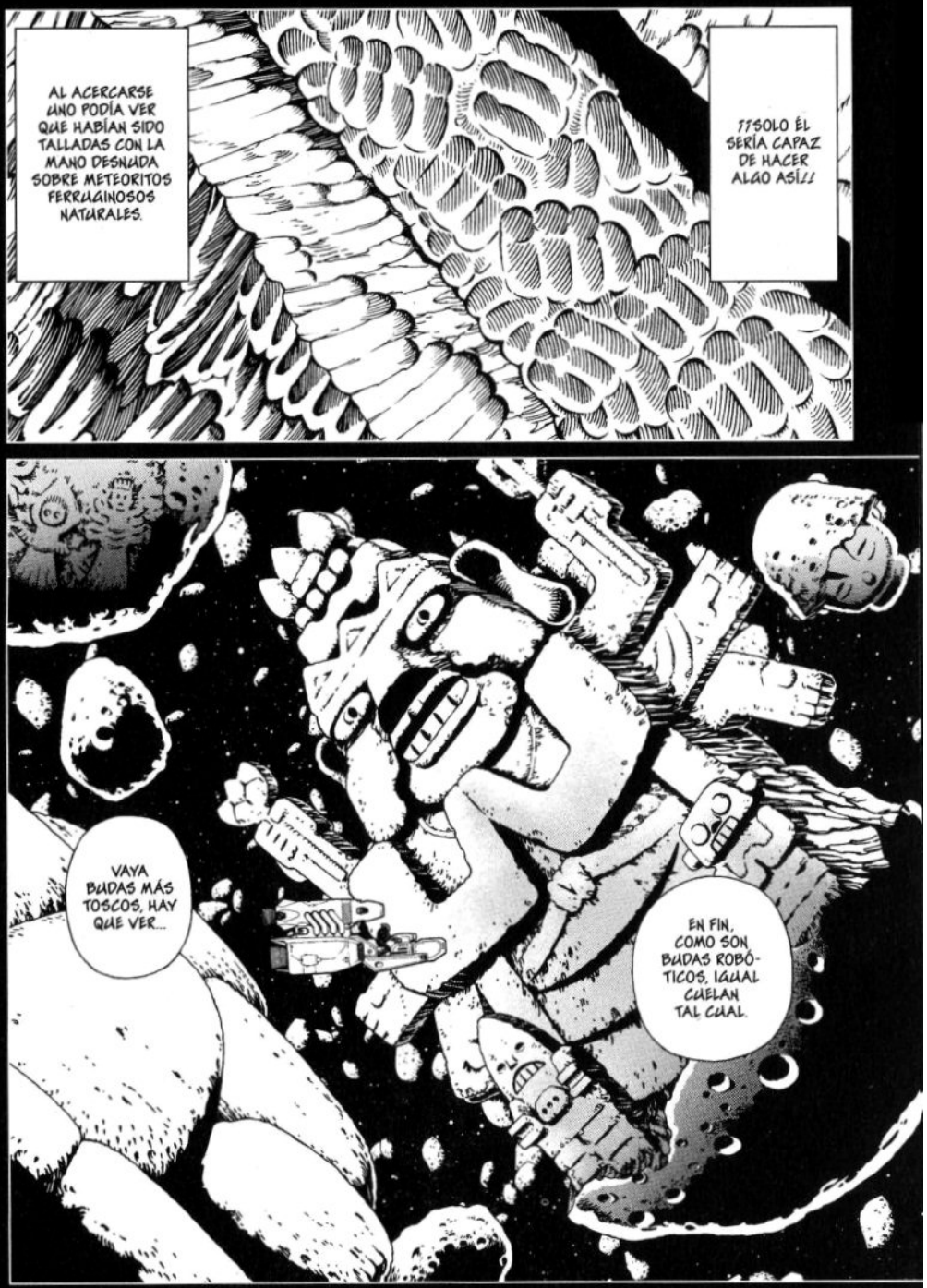

* BUDAS ROBÓTICOS: LA DOCTRINA BUDISTA DEL MATERIAL ESPACIAL AFIRMA, A PARTIR DE LAS TEORÍAS MATERIALISTAS, QUE LOS ROBOTS TIENEN TAMBIÉN NATURALEZA BÚDICA.

FINALMENTE LLEGUÉ AL ENORME "PLANETA CABEZA DE BUDA".

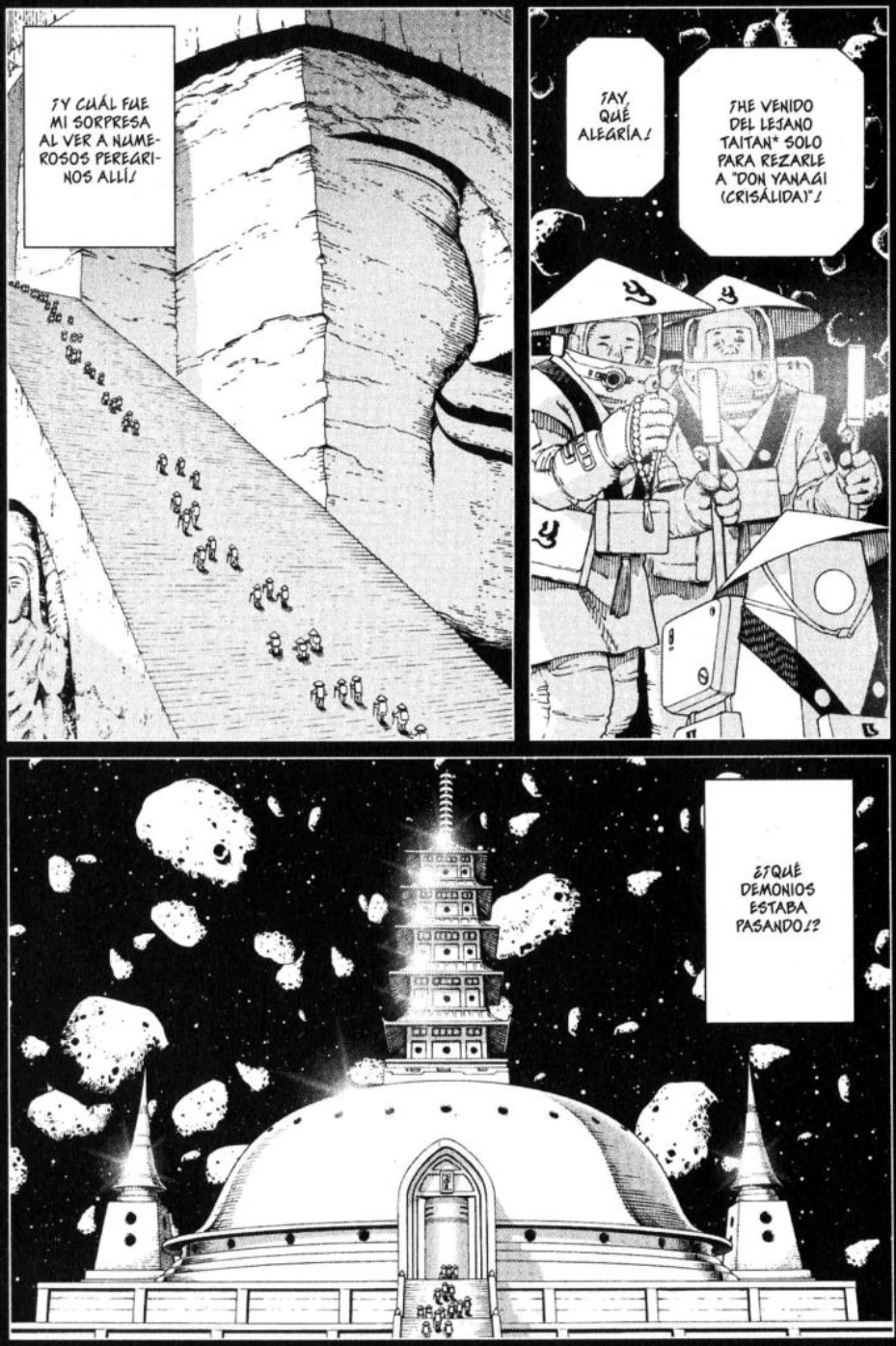

* TAITAN: SE REFIERE A TITÁN, EL SATÉLITE DE JÚPITER.

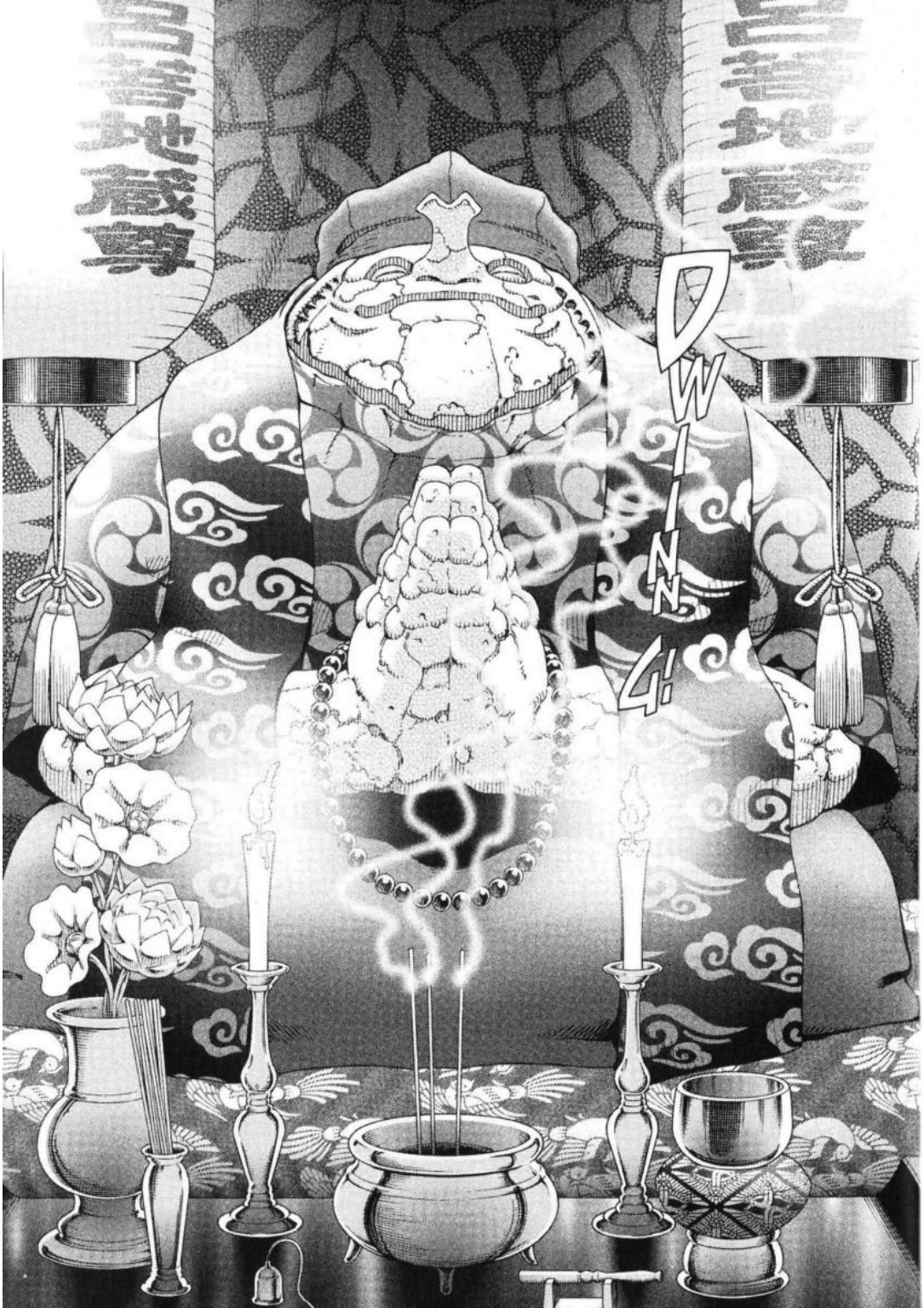
DWINN!

HA SUPERADO LAS VICISITUDES DEL LÍMITE DEL SER HUMANO...
...Y SE HA CONVERTIDO EN UN BUDA EN VIDA, EL "VENERADO BODHISATTVA ROBÓTICO".
CABRÓN... ¿QUÉ HAY DE LO QUE LE PROMETISTE AL MAESTRO? ¿¿Y TU JURAMENTO HACIA MÍ!?
GRRRRK!
¡¡ASQUEROSO BODHISATTVA AUTOCOMPLACIENTE!!
GRRRRK!

¿¡ES ESTE EL EXTREMO FINAL DEL KARATE AL QUE ASPIRABAS TÚ!?

CRAAK!

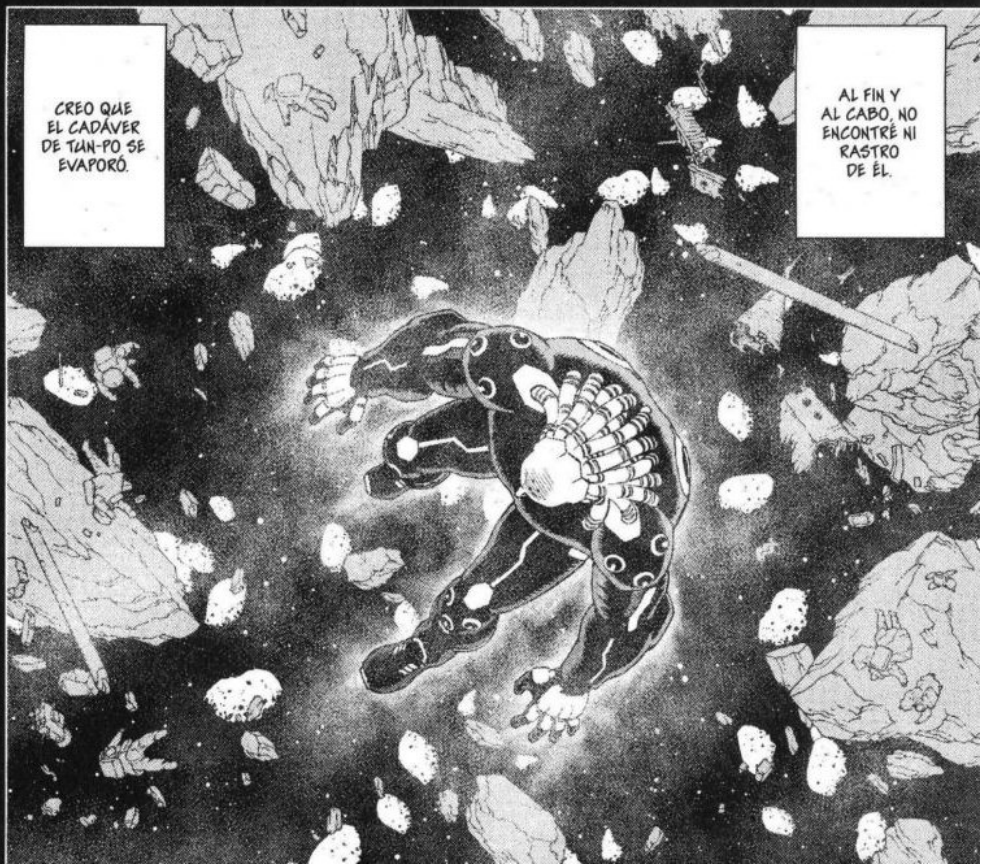
CREO QUE EL CADÁVER DE TUN-PO SE EVAPORÓ.
AL FIN Y AL CABO, NO ENCONTRÉ NI RASTRO DE ÉL.

¿¿LO HAS ENTENDIDO!?

PUEDE QUE TUN-PO YA HUBIESE MUERTO DESDE EL MOMENTO EN EL QUE SE CONVIRTIÓ EN BODHISATTVA...
¡CRISH!
¡¡...PERO DE LO QUE NO HAY DUDA ES DE QUE YO ME ENCARGUÉ DE MANDARLE DEFINITIVAMENTE AL MÁS ALLÁ!!

¿¿QUIERES FORMAR EQUIPO CON ALGUIEN COMO YO, QUE MATÓ A TU QUERIDO MAESTRO!?

UFFF...
BUMP!

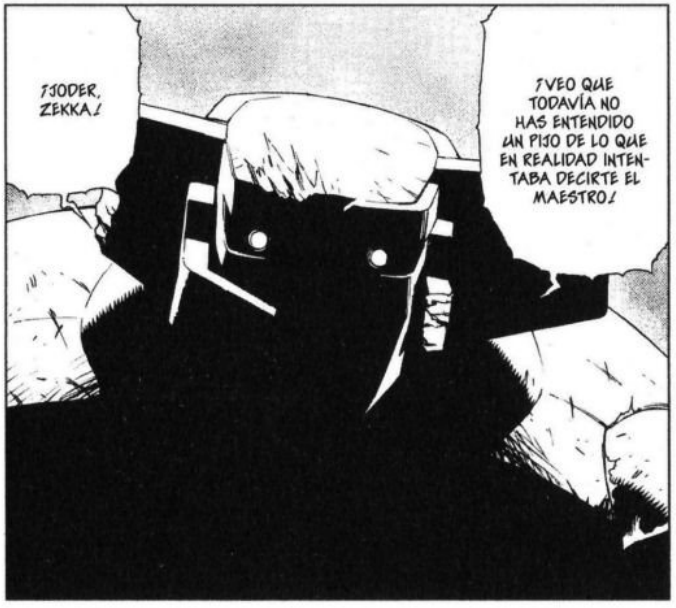
¡JODER, ZEKKA!
¡VEO QUE TODAVÍA NO HAS ENTENDIDO UN PIJO DE LO QUE EN REALIDAD INTENTABA DECIRTE EL MAESTRO!

¿¡EEEH!?

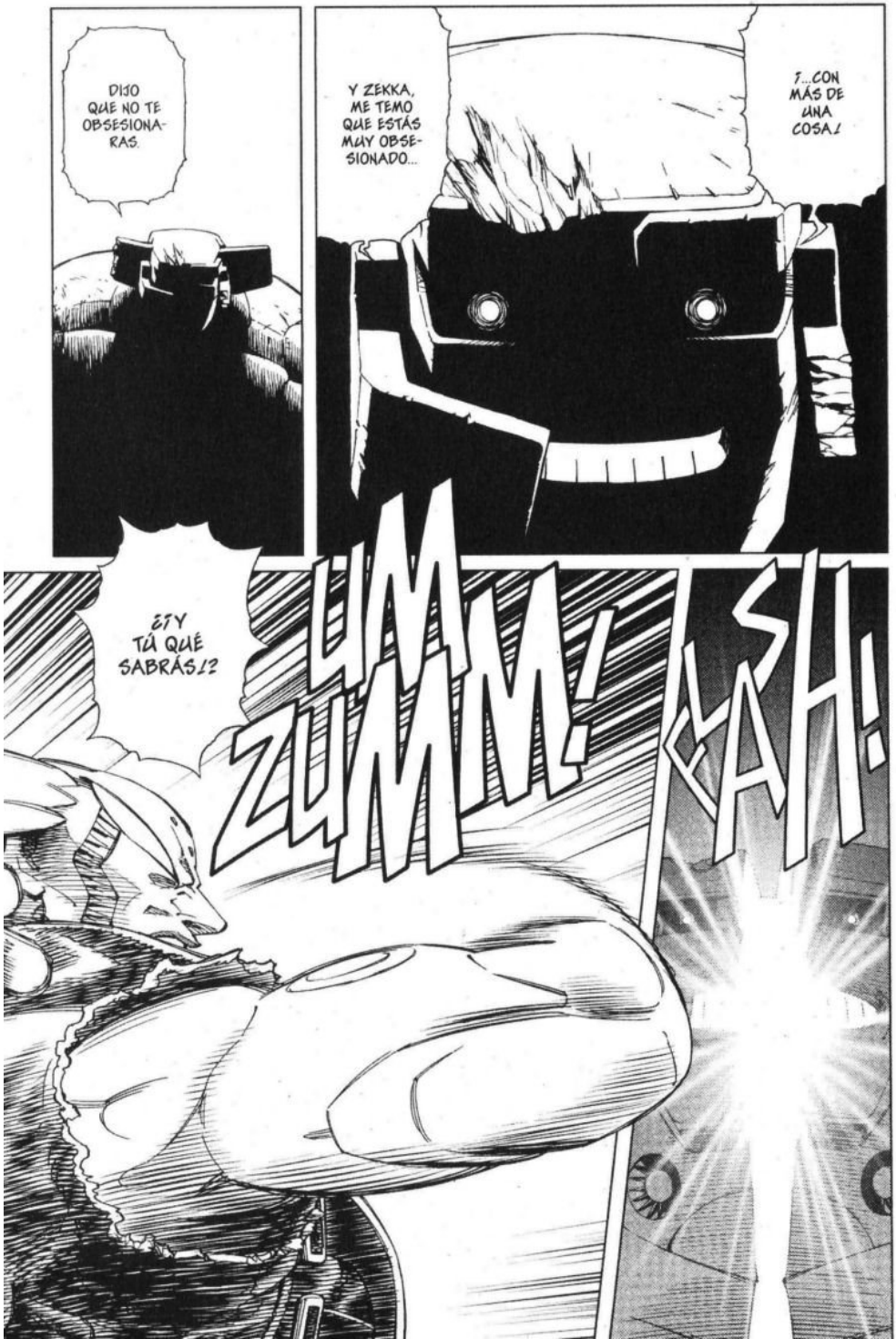
DIJO QUE NO TE OBSESIONARAS.
Y ZEKKA, ME TEMO QUE ESTÁS MUY OBSESIONADO...
¡...CON MÁS DE UNA COSA!
¿Y TÚ QUÉ SABRÁS!?
ZUMM!
FASH!

¿HOLA?

¿¡TUN-PO!?

BHOM!
AUNQUE NO LO HAYA LANZADO EN SERIO...
¡¡...HA PARADO MI PUÑETAZO!!
¡¡EL MAESTRO TUN-PO ESTÁ EN MI INTERIOR!!

ESTAS HORAS HAN SIDO EQUIVALENTES A CIEN AÑOS DE ENTRENAMIENTO.
¡¡LE ESTOY MUY AGRADECIDO!!
TSK...
¿ME ESTARÉ VOLVIENDO SENIL?
MIRA QUE VER ESPEJISMOS...

PHASE:66

DISPUESTO A MATAR SIN CONTEMPLACIONES

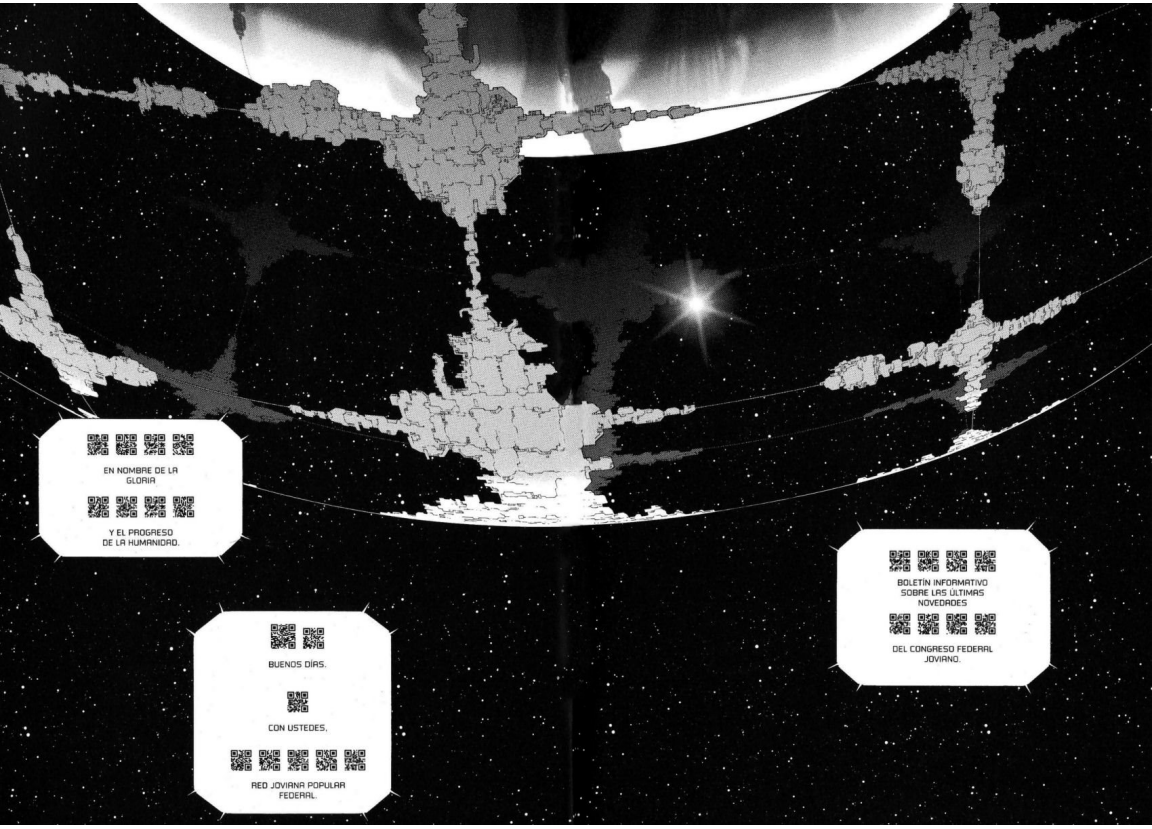
EN NOMBRE DE LA GLORIA
Y EL PROGRESO DE LA HUMANIDAD.
BUENOS DÍAS.
CON USTEDES,
RED JOVIANA POPULAR FEDERAL.
BOLETÍN INFORMATIVO SOBRE LAS ÚLTIMAS NOVEDADES
DEL CONGRESO FEDERAL JOVIANO.

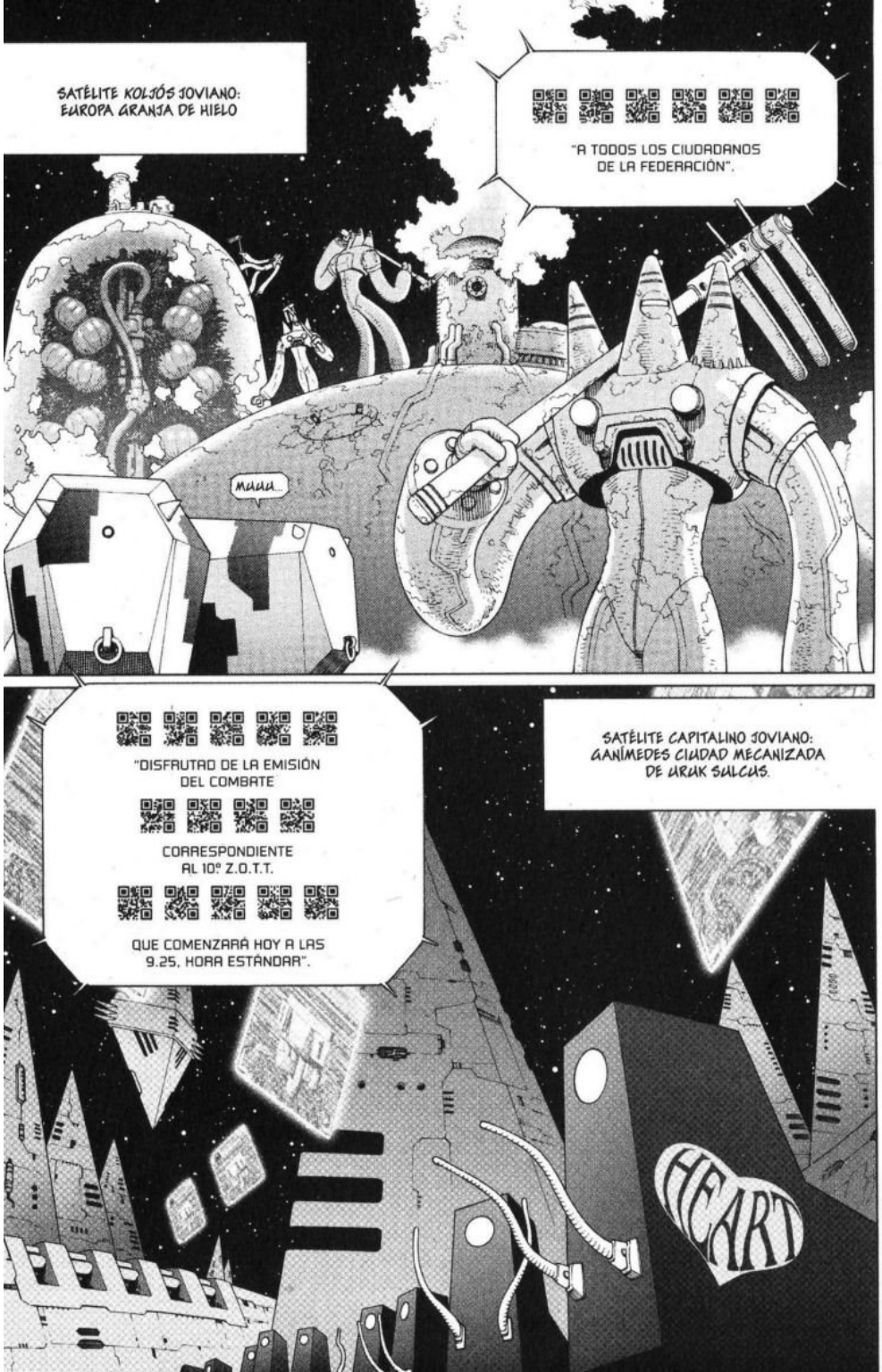
SATÉLITE KOLJÓS JOVIANO:
EUROPA GRANJA DE HIELO
"A TODOS LOS CIUDADANOS
DE LA FEDERACIÓN".
MUUU...
"DISFRUTAD DE LA EMISIÓN
DEL COMBATE
CORRESPONDIENTE
AL 10º Z.O.T.T.
QUE COMENZARÁ HOY A LAS
9.25, HORA ESTÁNDAR".
SATÉLITE CAPITALINO JOVIANO:
GANÍMEDES CIUDAD MECANIZADA
DE URUK SULCUS.
HEART

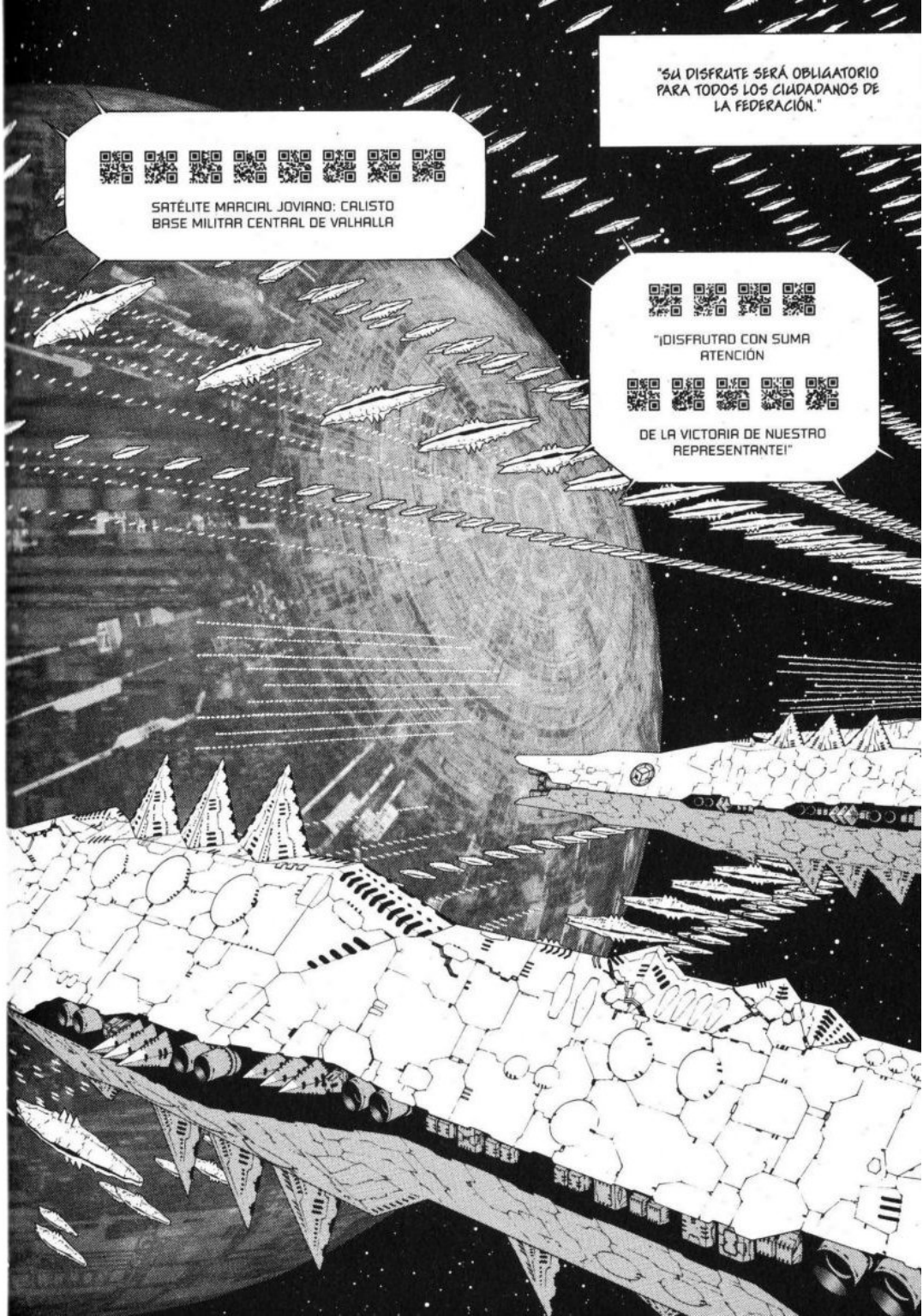
"SU DISFRUTE SERÁ OBLIGATORIO PARA TODOS LOS CIUDADANOS DE LA FEDERACIÓN."
SATÉLITE MARCIAL JOVIANO: CALISTO
BASE MILITAR CENTRAL DE VALHALLA
"¡DISFRUTAD CON SUMA ATENCIÓN
DE LA VICTORIA DE NUESTRO REPRESENTANTE!"

SEXTA JORNADA DEL Z.O.T.T.
SEMIFINAL DEL BLOQUE A

PUES AL FINAL NO HA VENIDO GALLY.
¿ESTARÁ MUERTA DE VERDAD?
¡AMA GALLY!
EN ESE CASO, TENDRÍAMOS QUE PENSAR EN NUESTRO FUTURO, ¿NO?
BSSS BSSSS
A VER SI ENCONTRAMOS A ALGÚN CLIENTE MARAVILLOSO...
HM...
ESA GALLY...
COMO SIGAS HACIÉNDOTE LA MUERTA...
¡¡...ME QUEDARÉ LO MEJOR PARA MÍ SOLITO!!

PASEMOS A PRESENTAR AL INVITADO ESPECIAL DE HOY.
AH, TIENE ALGO SOBRE LA CABEZA...
ES CHERNOVI, MI QUERIDO GATO.
USTED NO SE PREOCUPE.
GRIK...
GRIK...
¡MIAU!
//EL MAYOR CHERNOV 727, RELACIONES PÚBLICAS DEL REPRESENTANTE JOVIANO//
//ENCANTADO//
//SUPONGO QUE NO HACE FALTA NI QUE DIGA QUE LA TEORÍA AFIRMA QUE UNA GRAN VICTORIA DE MI NACIÓN ES LO CORRECTO//
MIAAAU
//ESTE COMBATE NO ES NINGUNA GUERRA, SINO UN BUEN ELEMENTO PROPAGANDÍSTICO PARA HACER VER A TODO EL MUNDO QUE MI NACIÓN ESTÁ EN LO CORRECTO TANTO TEÓRICA COMO POLÍTICAMENTE//
727

ES... ES CIERTO QUE, EN LOS CIEN AÑOS DE HISTORIA DEL Z.O.T.T., NUNCA HA OCURRIDO QUE UN EQUIPO CIVIL HAYA DERROTADO A UN CABEZA DE SERIE...
...PERO EN UN COMBATE TODO ES POSIBLE.
¡¡PODRÍAMOS PERFECTAMENTE SER TESTIGOS DEL MOMENTO EN EL QUE LA HISTORIA DA UN VUELCO!!
¡ES IMPOSIBLE! ¿SABÉIS POR QUÉ?
TAK!
¡¡PORQUE NO SE PUEDEN PUBLICAR LIBROS CON LA PALABRA "HISTORIA" EN EL TÍTULO SIN NUESTRO VISTO BUENO!!
¡BUENO, ESO ERA UNA BROMA!
¡¡WARMEN 609 HA SIDO CONSTRUIDO CON PRESUPUESTO NACIONAL, BASÁNDONOS EN LA EXPERIENCIA DE NUESTRAS CINCO VICTORIAS ACUMULADAS HASTA EL MOMENTO!!
¡¡NO QUEDA OTRA QUE AFIRMAR QUE LAS PROBABILIDADES DE QUE PUEDAN IMPEDIR NUESTRA VICTORIA SON ASTRONÓMICAMENTE BAJAS!!
A MÍ NO ME LO HA PARECIDO...
JA, JA...
¡MIAU!
¡NO VEO NADA!

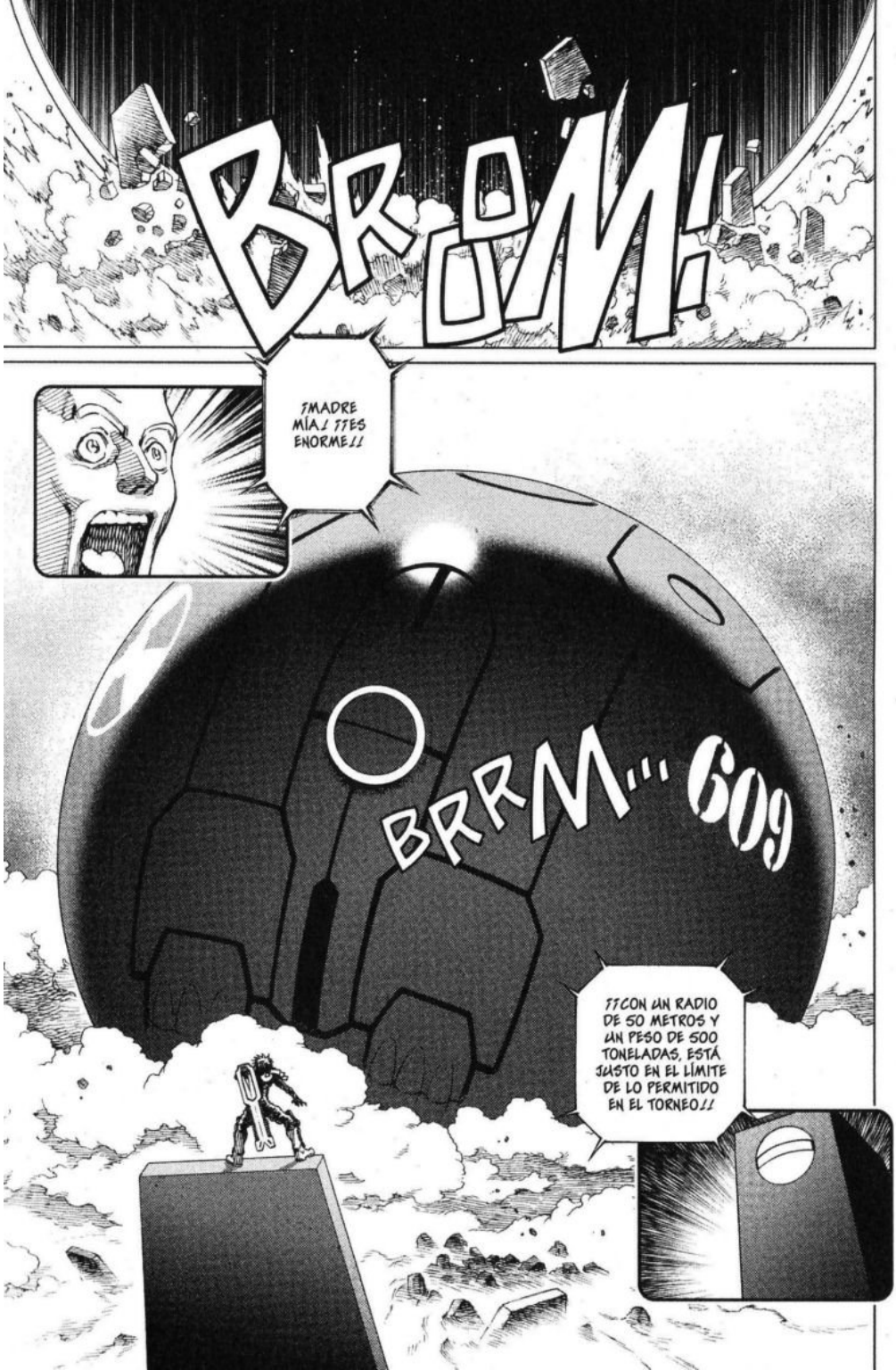
BROOM!
¡MADRE MÍA! ¡¡ES ENORME!!
BRRM... 609
¡¡CON UN RADIO DE 50 METROS Y UN PESO DE 500 TONELADAS, ESTÁ JUSTO EN EL LÍMITE DE LO PERMITIDO EN EL TORNEO!!

¡¡QUÉ GANAS TENGO DE HACERLO PICADILLO!!
CRASH
BRRM!
FSSHH
ESTA ES LA PRIMERA CONFIGURACIÓN DE WARMEN 609.
GRRRM!
FWOOOH...
FWOOOH...
¡¡UBER-NOTE!!

CRUSH
FLASH!
¡ES LO DE AQUELLA VEZ!

¡ES UN CAPTURADOR POLIMÉRICO CREADO MEDIANTE LA EMISIÓN SUPERSÓNICA DE VAPOR QUE SE CRISTALIZA EN FORMA CÚBICA EN EL PUNTO DESEADO!
¡SE TRATA DE UNA TECNOLOGÍA BASTANTE COMÚN ACTUALMENTE, AUNQUE CON LA PARTICULARIDAD DE QUE LOS POLÍMEROS INTELIGENTES PUEDEN RECUPERARSE Y RECICLARSE! ¡POR ESTE MOTIVO, NO SE LO CONSIDERA UN "EXPLOSIVO" Y PUEDE USARSE EN EL TORNEO!
¡¡ES DECIR, SE PUEDE USAR LAS VECES QUE SE QUIERA!!
SA!
HA!

¡¡NO ME DARÁS!!
LA OTRA VEZ ME PILLARON DESPREVENIDO...
¡¡...PERO AHORA QUE YA SÉ DE QUÉ VA, ESTO ES PAN COMIDO!!
CLAK
CLAK
CLAK
CLAK
TAK
¡AAAAH! ¡¡HA QUEDADO ENCERRADO EN UNA CELDA POLIMÉRICA!!

ZIU!
ZIU!
BZOW! BZOW!
FWOOM!
FWOOM!
¡¡UNA NUBE DE MISILES SE ABALANZA SOBRE SECHS, CUYA RETIRADA HA QUEDADO CORTADA!!
SHIUUUH!

¡¡BOOM!!

¡¡UGH... ¡¡TREMENDA POTENCIA EXPLOSIVA TENÍAN A PESAR DEL TAMAÑO DE LAS CABEZAS...!!
HE PODIDO ESCAPARME LANZANDO UN PUÑO EXPANDIBLE CONTRA EL SUELO, PERO...
...UN POCO MÁS Y ME QUEDO SIN BRAZO DERECHO. ¡¡UN IMPACTO A BOCAJARRO DE ESO PODRÍA SER LETAL!!
¡¡OOOHHH!! ¡¡SECHS CONSIGUE HUIR DE LA EXPLOSIÓN POR UN PELO!!

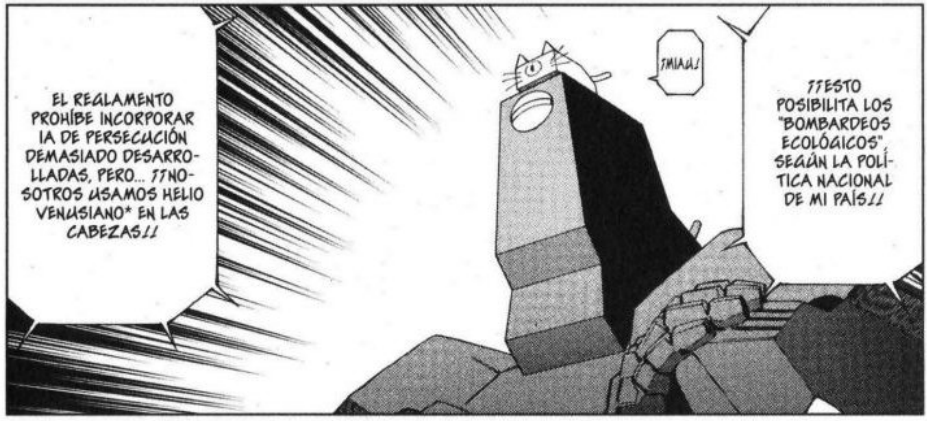

* HELIO VENUSIANO: SUSTANCIA SEMIESTABLE OBTENIDA MEDIANTE LA FIJACIÓN, EN ESTADO DE EXCITACIÓN ELECTRÓNICA, DE HELIO GASEOSO. EN TEMPERATURA NORMAL SE MANTIENE ESTABLE, PERO A 500° C ESTALLA. TIENE UNA POTENCIA EXPLOSIVA 300 VECES MAYOR QUE EL HMX, EL EXPLOSIVO MÁS POTENTE DE LA ACTUALIDAD. SIN EMBARGO, COMO NO EMITE SUSTANCIAS RADIACTIVAS NI QUÍMICAS, SE PUEDE CONSIDERAR QUE ES UN EXPLOSIVO "ECOLÓGICO".

FUOM!
FUOM!
FUOM!
FUOM!
FUOM!
FUOM!
FUOM!
BOUM!

¡OOOH! ¡¡DE QUÉ INCREÍBLES REFLEJOS HACE GALA EL MAESTRO SECHS...!!
BAM
TUK!
¡¡IAAAA-JAAA!

¡YU-JUUU!
FWOOM!
PE...
¡PERO QUÉ INCONSCIENTE!
¡¡¡SE HA MONTADO SOBRE EL MISIL!!!
FWOOOM!

¡AAAH! ♡ ¡QUÉ DIVERTIDO!
¡¡¡OOO, QUÉ SUERTE TIENE SECHS!!
SHAS!
¡¡TE LOS DEVUELVO, COLEGA!!
FWOMM!

¡¡EL MAESTRO SECHS LE HA DEVUELTO ELEGANTEMENTE LOS MISILES A SU RIVAL!!
FWOOOM!
¿ETHM!?
QU... ¿QUÉ PASA? ÜBERNOTE SE HA...
BRRM...
¡¡ESTÁ CRECIENDO A OJOS VISTA!!

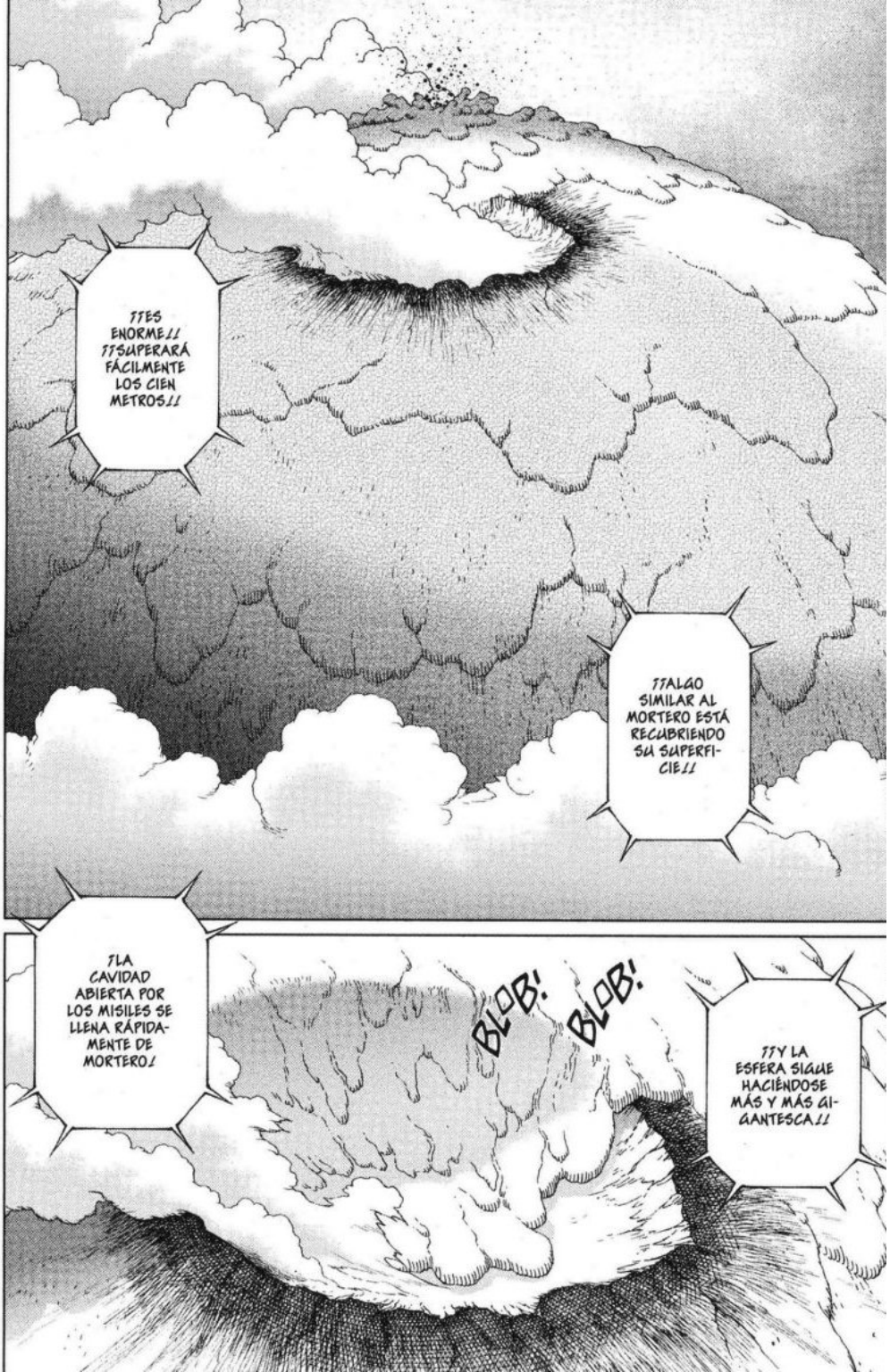
¡¡ES ENORME!!
¡¡¡SUPERARÁ FÁCILMENTE LOS CIEN METROS!!
¡¡¡ALGO SIMILAR AL MORTERO ESTÁ RECUBRIENDO SU SUPERFICIE!!
¡LA CAVIDAD ABIERTA POR LOS MISILES SE LLENA RÁPIDAMENTE DE MORTERO!
BLOB!
BLOB!
¡¡¡Y LA ESFERA SIGUE HACIÉNDOSE MÁS Y MÁS GIGANTESCA!!

¡¡EL REGLAMENTO NO ESPECIFICA NADA SOBRE EL TAMAÑO DEL PARTICIPANTE UNA VEZ SOBRE LA ARENA!!
¡MIAU!
USA LA TIERRA DEL ESTADIO COMO MATERIAL.
¡¡ES UNA CORAZA ADICIONAL DE MORTERO!!
¿POR DÓNDE PODRÍA ATACARLE?
SE DEFIENDE MUY BIEN, SÍ...
HMMM
¡¡TANTO LOS POLÍMEROS COMO LOS MISILES NO HAN SIDO MÁS QUE ESTRATEGIAS PARA GANAR TIEMPO HASTA CONSEGUIR ESTA FORMA!!
¡¡LA VICTORIA ESTÁ ASEGURADA!!

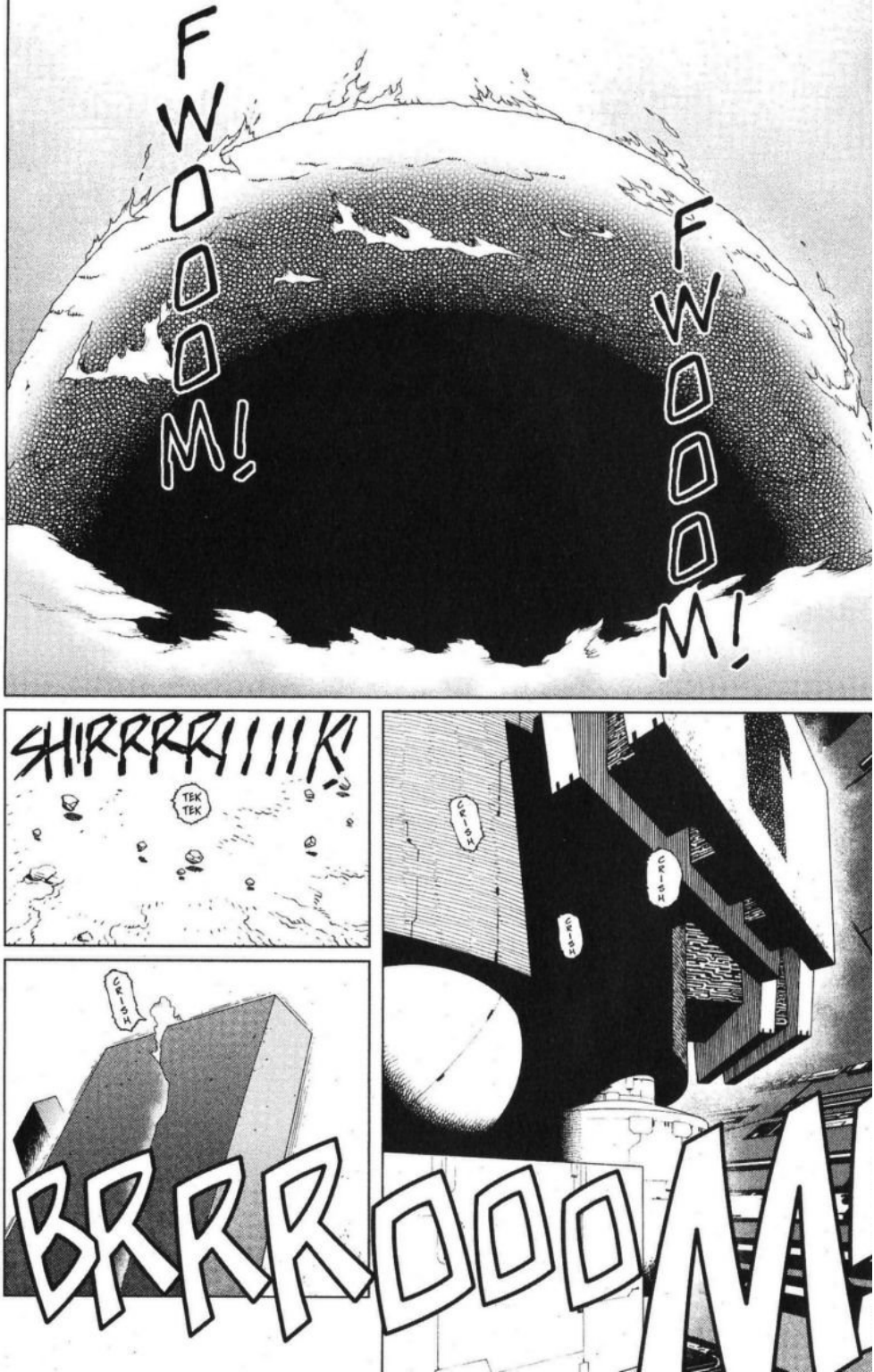
FWOOOM!
FWOOOM!
SHIRRRRIIIIK!
TEK TEK
CRISH
CRISH
CRISH
CRISH
BRRROOOM

¿¿EL SUELO SE MUEVE!?
BRRO
ES... ¡¡ESTO PINTA MAL!!
M...o
O
SHAS!
FWOSH!

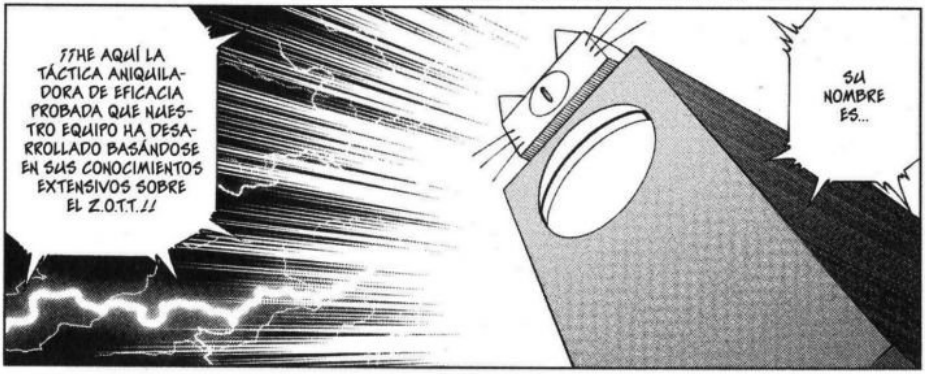

FWOOM!

¡UOOOOH!

SU NOMBRE ES...

¡¡HE AQUÍ LA TÁCTICA ANIQUILADORA DE EFICACIA PROBADA QUE NUESTRO EQUIPO HA DESARROLLADO BASÁNDOSE EN SUS CONOCIMIENTOS EXTENSIVOS SOBRE EL Z.O.T.T.!!

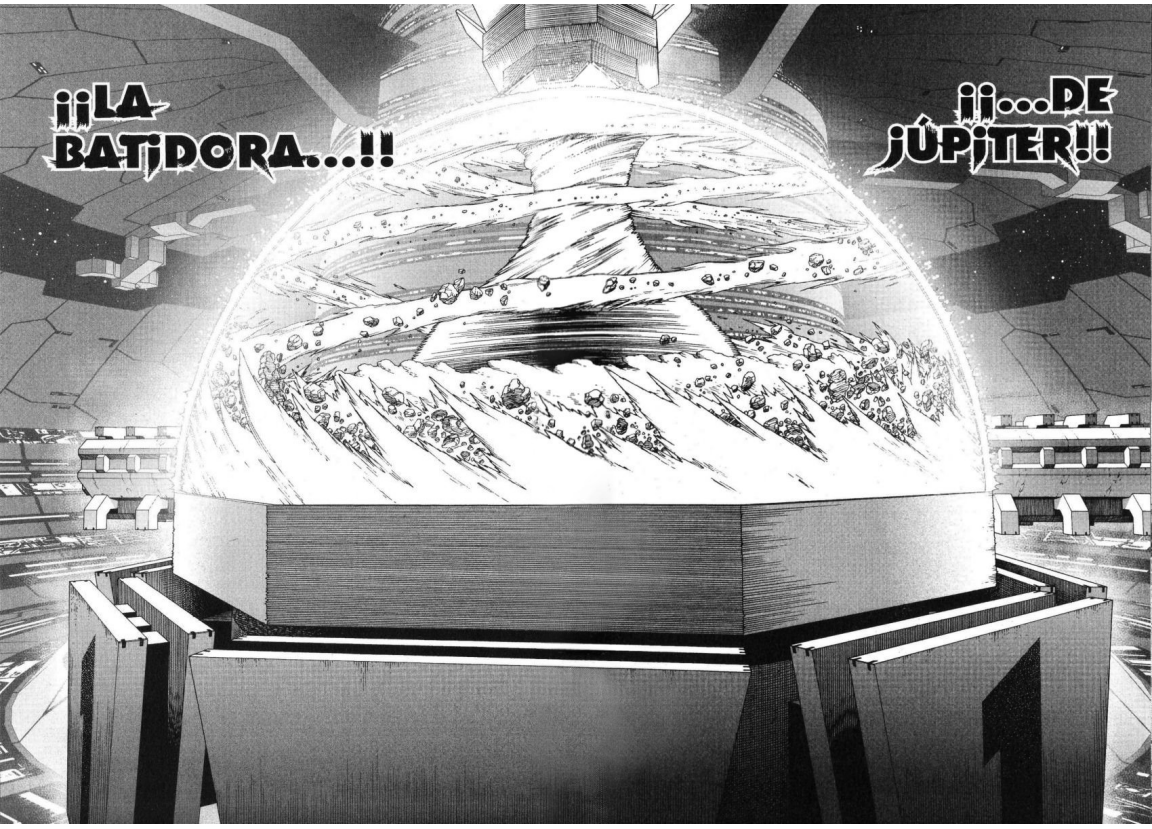
¡¡LA BATIDORA...!!
¡¡...DE ¡ÚPITER!!

OLYMPOS EXPRESS C-078

BLINK
OPEN

FSSHH!

EN FIN...
TAP!

...ESPERO LLEGAR A TIEMPO.

PHASE:67
¡¡LOCALIZAN Y MATAN!!
ERROR AL ATRAPAR EL FILO

¡JÚPITER, JÚPITER, OH FEDERACIÓN JOVIANA! CON CUERPOS MECÁNICOS PERFECTAMENTE ENGRASADOS TODOS LOS CIUDADANOS SOMOS CIBORGS (RESUMIDO)
¡CORRE, TRUENO! ¡RUGE, DINAMO! DESMANTELANDO SATÉLITES CONSEGUIMOS MATERIA PRIMA EL MUNDO ESTÁ EN MANOS DE LOS JOVIANOS ¡OOOH, NUESTRA RAZA CIBORG!
"HIMNO DE LA FEDERACIÓN JOVIANA" LETRA E IDEA ORIGINAL: UNAGI YAMASHIRO
727

FWOOM!

BUOOM!!

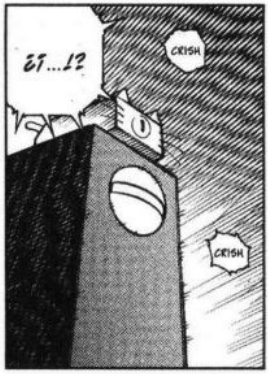
¿?...!?
CRISH
CRISH

¡¡MENUDO ESTRUENDO!! ¿¿HABRÁ FINALIZADO YA EL COMBATE!?
CRISH
¡MADRE MÍA! ¡¡EL ESCUDO SE HA RETORCIDO Y TODO!!
CRISH

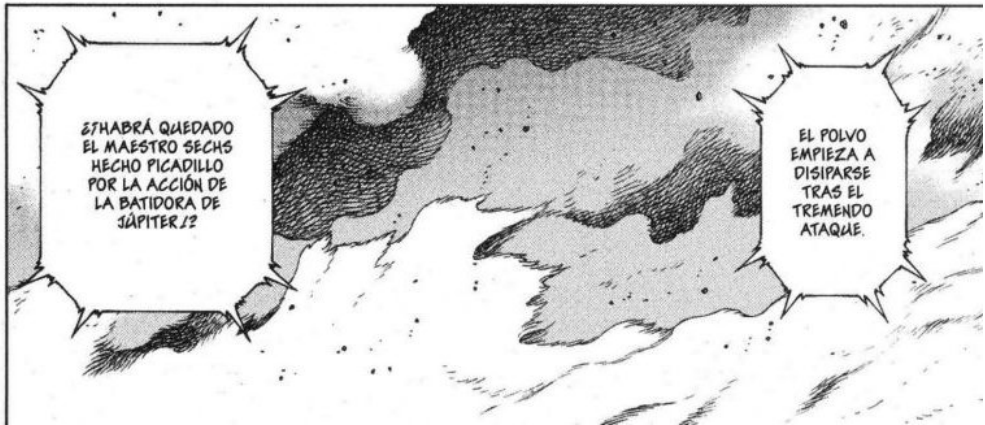
¿¿HABRÁ QUEDADO EL MAESTRO SECHS HECHO PICADILLO POR LA ACCIÓN DE LA BATIDORA DE JÚPITER!?
EL POLVO EMPIEZA A DISIPARSE TRAS EL TREMENDO ATAQUE.

CRSSH!
¡¡SOY BASTANTE EXIGENTE CUANDO SE TRATA DE GIROS!!

¡INCREÍBLE!
¡¡EL QUE HA QUEDADO DESTROZADO HA SIDO EL GIGANTESCO UBER!!

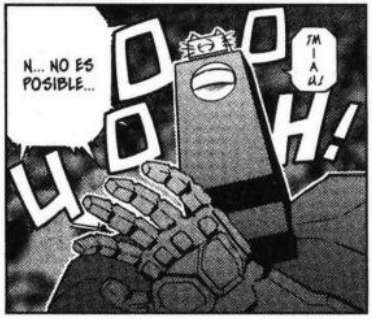
N... NO ES POSIBLE...
¡M I A U!
U O O O H!

¡SÍ!
¡YA TENEMOS IMÁGENES TOMADAS POR LAS CÁMARAS ESPECIALES! ¡ANALICEMOS LO OCURRIDO!

AL CABO DE 2,2 SEGUNDOS DE INICIAR LA BATIDORA, SE HA DESPLAZADO JUSTO ENCIMA DE UBER.
ES EL ÚNICO LUGAR SEGURO ANTE UNA TÁCTICA TAN DEMOLEDORA COMO LA BATIDORA DE JÚPITER... ¡Y SU PUNTO DÉBIL!

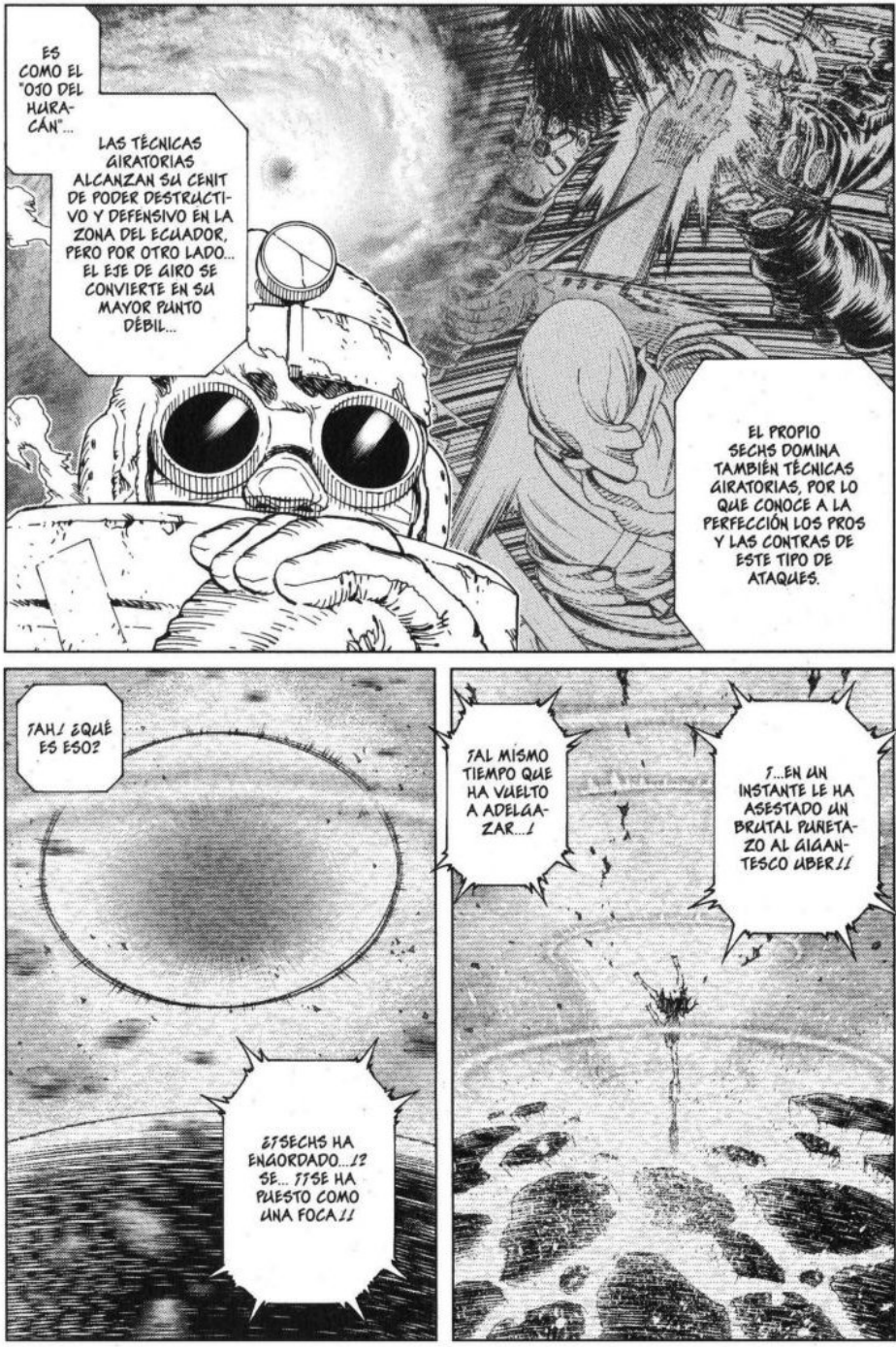
ES COMO EL "OJO DEL HURACÁN"...
LAS TÉCNICAS GIRATORIAS ALCANZAN SU CENIT DE PODER DESTRUCTIVO Y DEFENSIVO EN LA ZONA DEL ECUADOR, PERO POR OTRO LADO... EL EJE DE GIRO SE CONVIERTE EN SU MAYOR PUNTO DÉBIL...
EL PROPIO SECHS DOMINA TAMBIÉN TÉCNICAS GIRATORIAS, POR LO QUE CONOCE A LA PERFECCIÓN LOS PROS Y LAS CONTRAS DE ESTE TIPO DE ATAQUES.
¡AH! ¿QUÉ ES ESO?
¿¿SECHS HA ENGORDADO...!? SE... ¡¡SE HA PUESTO COMO UNA FOCA!!
¡AL MISMO TIEMPO QUE HA VUELTO A ADELGAZAR...!
¡...EN UN INSTANTE LE HA ASESTADO UN BRUTAL PUÑETAZO AL GIGANTESCO UBER!!

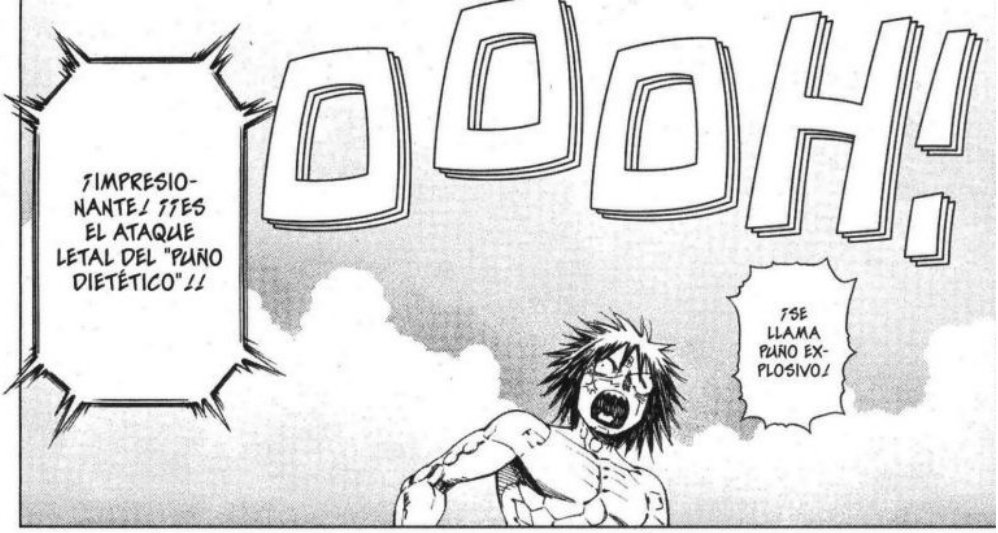

* NANOSEGUNDO (NS): LA MILMILLONÉSIMA PARTE DE UN SEGUNDO (10^{-9})

* DESHACER: FUNCIÓN INFORMÁTICA QUE PERMITE VOLVER AL ESTADO INMEDIATAMENTE ANTERIOR TRAS EJECUTAR UN COMANDO EN UN PROGRAMA INFORMÁTICO. POR SUPUESTO, EN EL MUNDO REAL NO EXISTE LA TECLA "DESHACER".

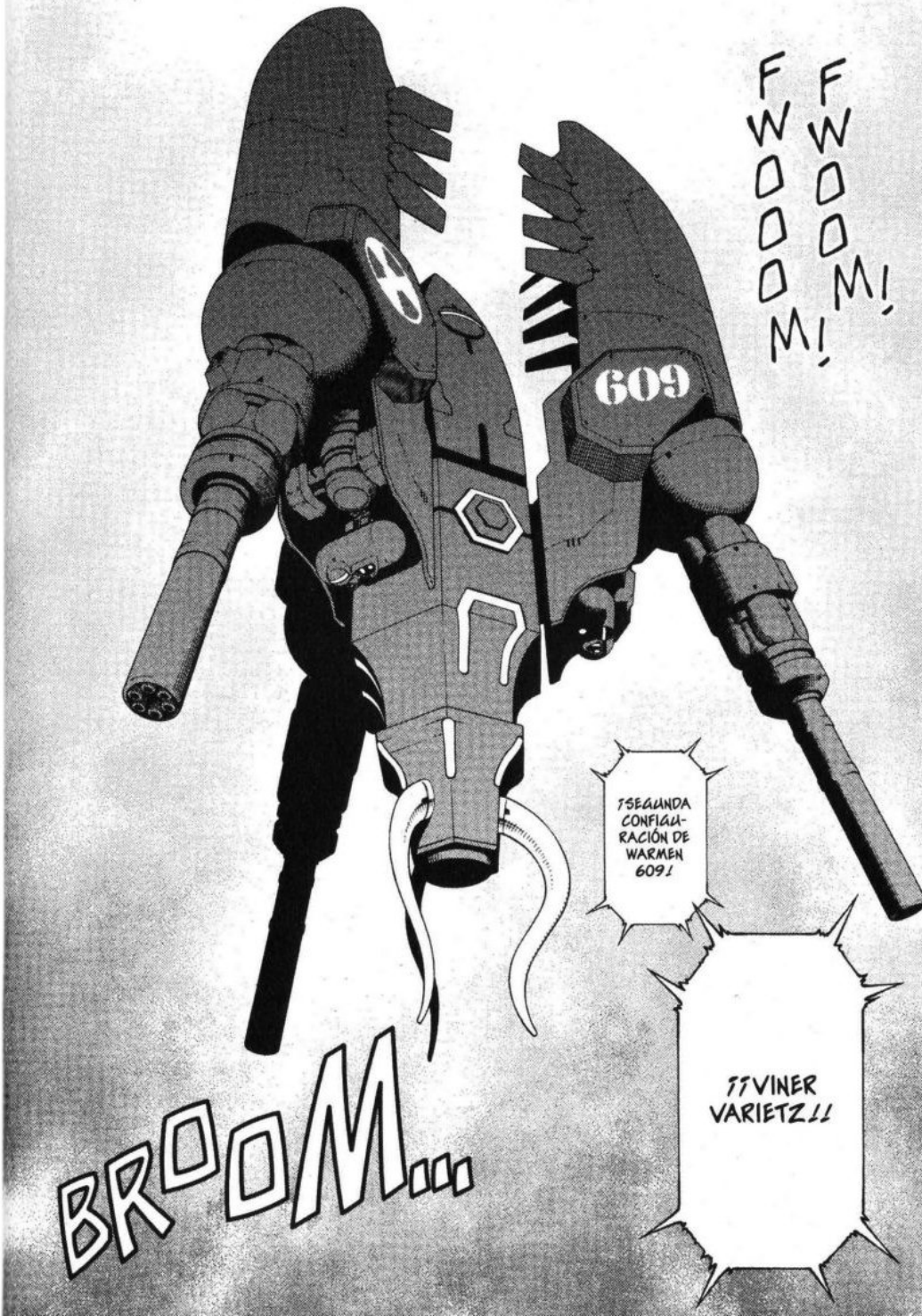
FWOOOM FWOOOM!
609
¡SEGUNDA CONFIGURACIÓN DE WARMEN 609!
¡¡VINER VARIETZ!!
BROOM...

ATAQUE ESPECIAL SECHS.
BOLA MALÉFICA...
¡¡...DE PLASMA!!
OM
FW

ZIUUUN
BRAM!

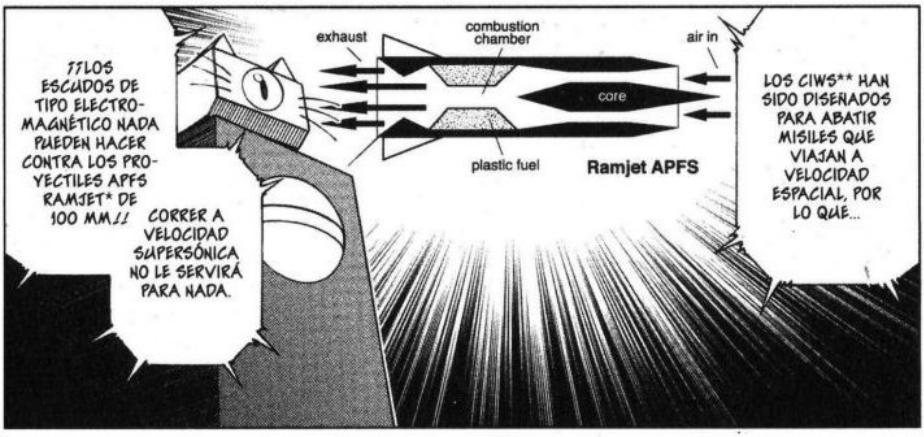

* PROYECTIL APFS RAMJET: PROYECTIL ANTICORAZA CON UN MOTOR RAMJET. DEBIDO A LA RESISTENCIA DEL AIRE, LOS PROYECTILES NORMALES EMPIEZAN A PERDER VELOCIDAD DESDE EL PUNTO EN EL QUE SALEN DEL CAÑÓN, PERO LOS PROYECTILES RAMJET PUEDEN MANTENER LA VELOCIDAD SUPERSÓNICA Y POR LO TANTO TIENEN UN RADIO DE ALCANCE CONSIDERABLE.
** CIWS (CLOSE IN WEAPON SYSTEM): SISTEMA ARMAMENTÍSTICO DE ACERCAMIENTO.

¡NO! ¡UN MOMENTO!
¡OOOHH! EL MAESTRO SECHS HA MUER...
¿¡QUÉ ES ESO!?
BLINK!
BLINK!
FWOM!

FUSH!
CRAK!
CHAK!
SHAS! SHAS! SHAS!

* ANTORCHA (*FLARE*): CONTRAMEDIDA UTILIZADA POR CAZAS Y AVIONES DE GUERRA EN GENERAL. NORMALMENTE ES UN CUERPO ILUMINADO MEDIANTE LA COMBUSTIÓN DE MAGNESIO QUE SE UTILIZA PARA DESVIAR LA ATENCIÓN DE LOS MISILES GUIADOS POR INFRARROJOS. LOS SEÑUELOS DE PLASMA SON CAPACES DE ENGAÑAR A INFRARROJOS, SENSORES LUMÍNICOS Y RADARES, ENTRE OTROS.

WIINN!
SHAS!
ZAP!
ZAP!
ZAP!
609
TSUNA
RED
EMP*LL

* EMP (ELECTROMAGNETIC PULSE, PULSO ELECTROMAGNÉTICO): ARMA DE ONDAS ELECTROMAGNÉTICAS QUE SIRVE PARA INUTILIZAR TODO TIPO DE EQUIPAMIENTOS ELECTRÓNICOS Y PARALIZAR SISTEMAS NERVIOSOS CIBERNÉTICOS.

BUOM!
FWOSH!
!?
BUOM!
¿TE HE MOLESTADO?
AHORA QUE LA COSA PROMETÍA...
TSK...
NO TE PREOCUPES.
CREK

¡¡SABÍA QUE VENDRÍAS!!
¡¡UH!!
TCHAK!

¡¡¡XAZI, LA GUERRERA MARCIANA!!!
¡¡¡UNA PODEROSA ALIADA REFUERZA AL EQUIPO SPACE ANGELS!!!
YA VA TOCANDO.
SHAK!
LO SIENTO POR TI, PERO ME LO CARGARÉ EN NADA.
ZIIIP

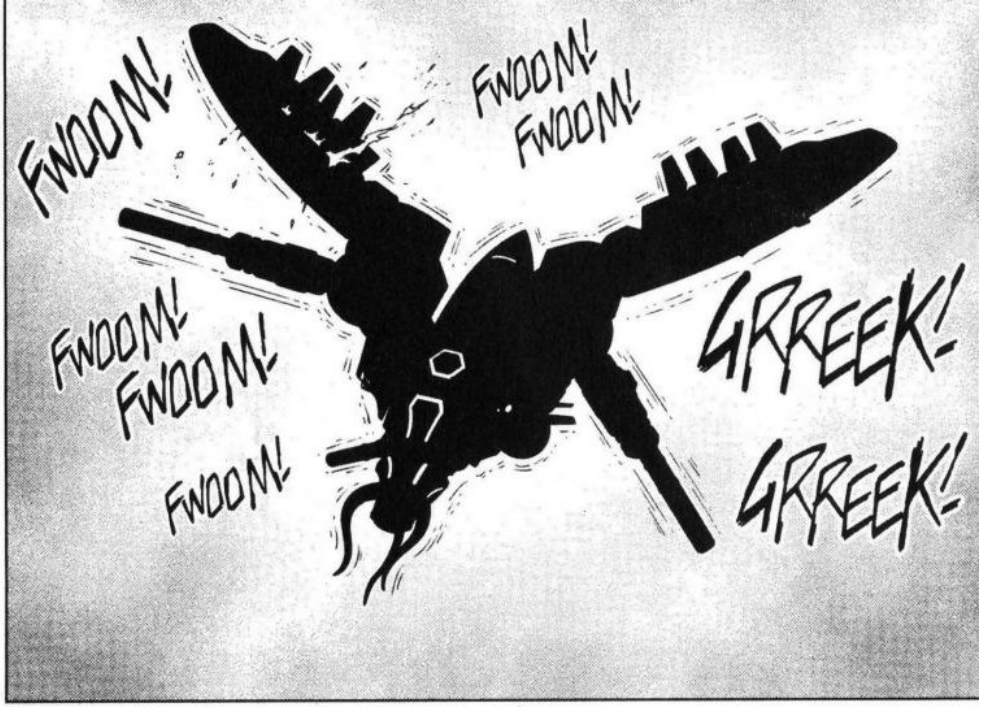

¿¿OH!? ¡¡VINER SE COMPORTA DE FORMA EXTRAÑA!!

QU... ¿QUÉ OCURRE? ¡¡RESPONDE, VINER VARIETZ!!

¡¡VINER SE ESTRELLA CONTRA EL SUELO!!

¡CRATCH!

¡¡ESPERA!!

ES PELIGROSO ACERCARSE.

¡¡AHORA!!

¡¡UN PRODUCTO LIMITADÍSIMO QUE ACTUALMENTE SOLO SE FABRICA EN MARTE Y EN UNA PARTE DEL CINTURÓN DE ASTEROIDES!!

CUANDO LE HE DISPARADO, HE USADO UN PROYECTIL ESPECIAL.

FRZZH! FRZZH!

BZZUUN...

GRAAARR!
609
¿Y PERO QUÉ DEMONIOS LE HA PASADO A VINER!?
¡NOM!

* TRIOXINA Z45: GAS CAPAZ DE CONVERTIR CADÁVERES EN ZOMBIS. FUE DESARROLLADO POR EL EJÉRCITO AMERICANO EN 1969. © DAN O'BANNON.
** PIPT (*PARASITIC INTENTION PLANT TROOPER*): SOLDADO BOTÁNICO CON INTENCIONES PARASITARIAS. © TSUTOMU KISHIRO.

CRUSH!
¡UOOOH!

OYE... ¿¿CÓMO SE TE OCURRE HACER MÁS PODEROSO AL ENEMIGO!?
NO TE PONGAS NERVIOSO.

AL FINALIZAR LA GRAN GUERRA, EN LAS ZONAS QUE HABÍAN SIDO ESCENARIOS DE BATALLA QUEDARON NUMEROSAS BOMBAS SIN EXPLOTAR, MINAS Y CÉLULAS BERSERKER.
FRASH!

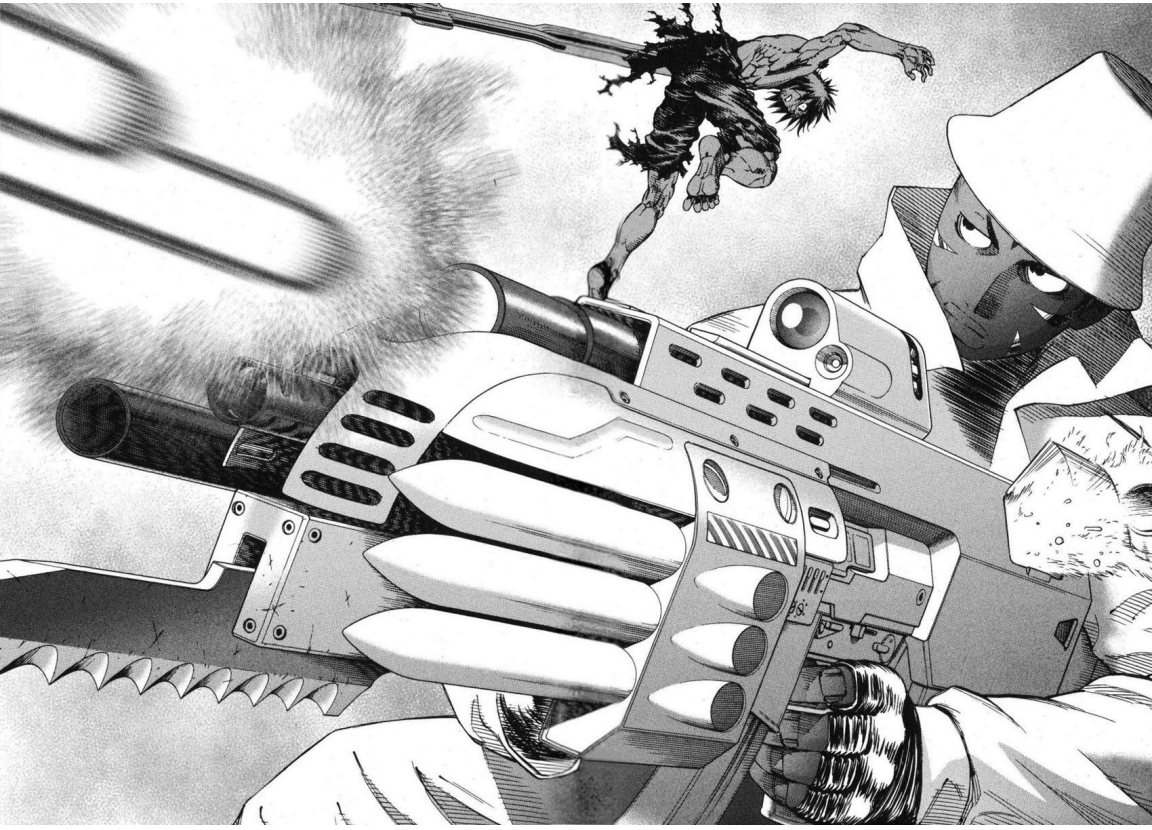

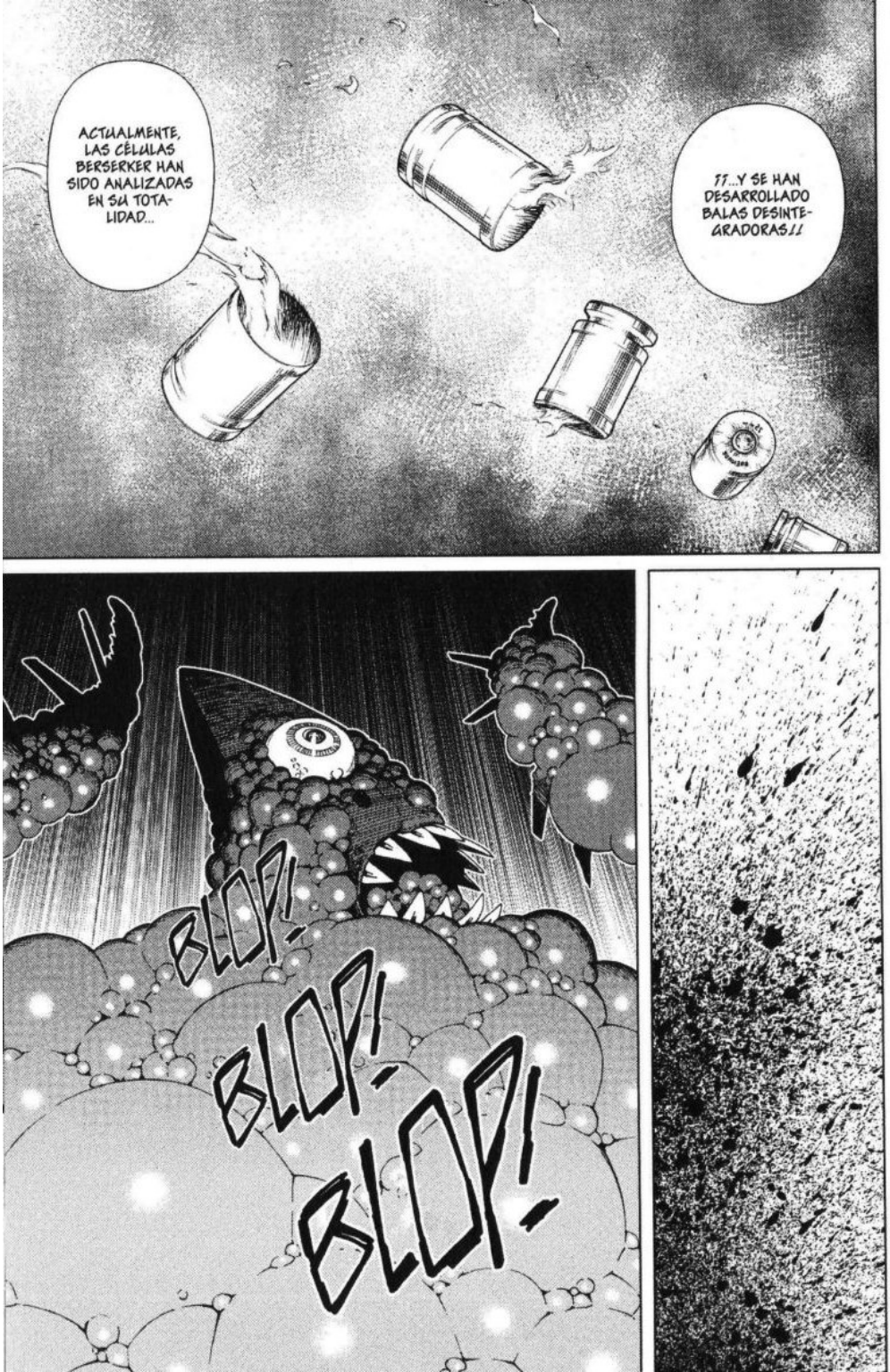
ACTUALMENTE, LAS CÉLULAS BERSERKER HAN SIDO ANALIZADAS EN SU TOTALIDAD...
¡¡...Y SE HAN DESARROLLADO BALAS DESINTEGRADORAS!!
BLOP!
BLOP!
BLOP!

¡¡POR CIERTO, NO TE HE DICHO QUE POSEO LA LICENCIA DE CAZADOR DE BERSERKERS DE CLASE A!!
PLOP!
PLOP!

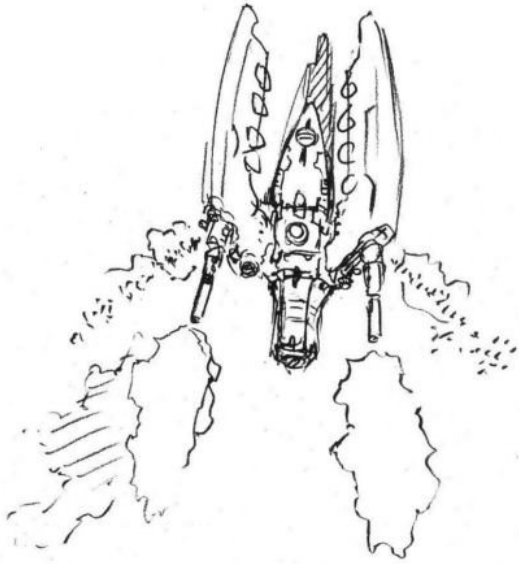

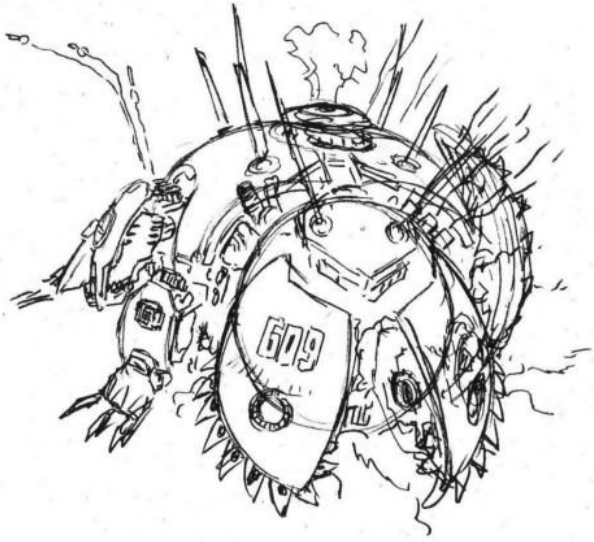
609

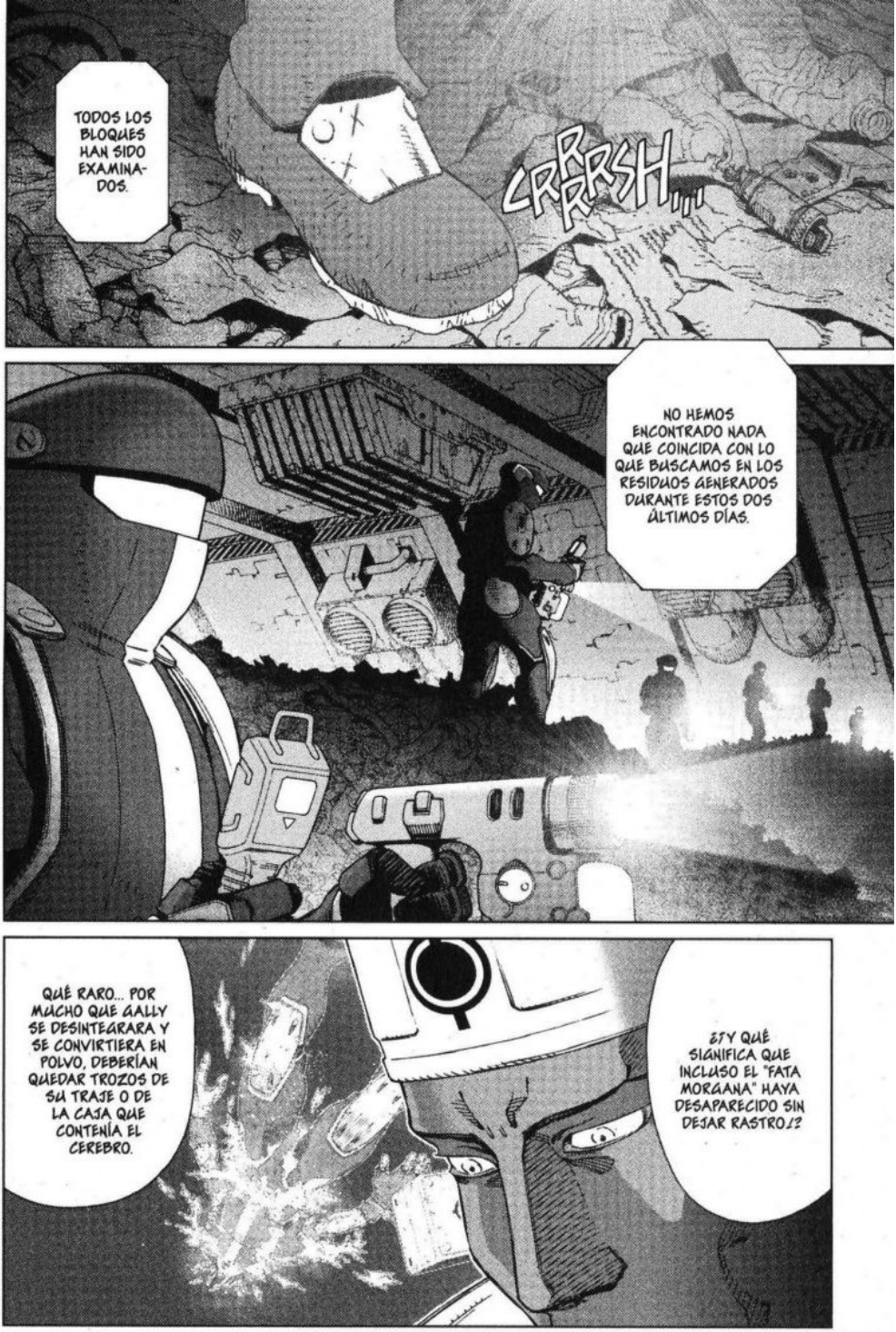
TODOS LOS BLOQUES HAN SIDO EXAMINADOS.
CRRRRSH...
NO HEMOS ENCONTRADO NADA QUE COINCIDA CON LO QUE BUSCAMOS EN LOS RESIDUOS GENERADOS DURANTE ESTOS DOS ÚLTIMOS DÍAS.
QUÉ RARO... POR MUCHO QUE GALLY SE DESINTEGRARA Y SE CONVIRTIERA EN POLVO, DEBERÍAN QUEDAR TROZOS DE SU TRAJE O DE LA CAJA QUE CONTENÍA EL CEREBRO.
¿¿Y QUÉ SIGNIFICA QUE INCLUSO EL "FATA MORGANA" HAYA DESAPARECIDO SIN DEJAR RASTRO!?

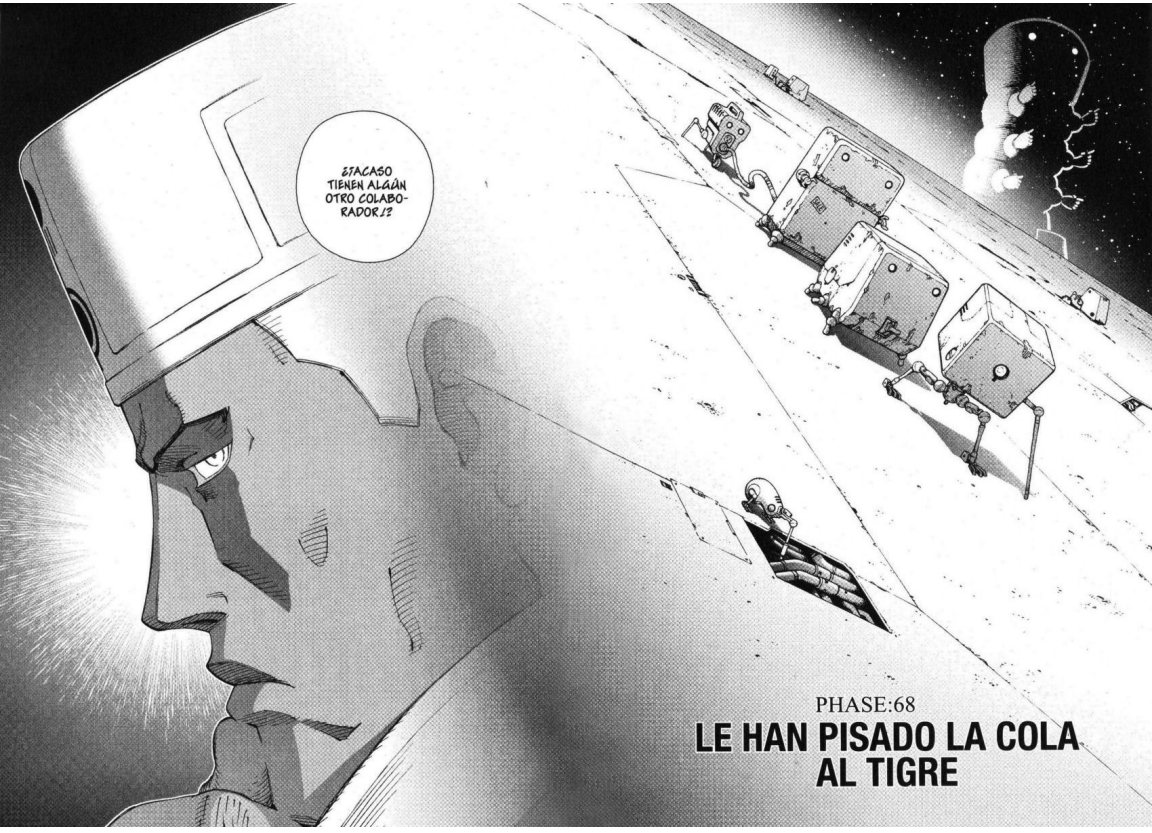

PHASE:68

LE HAN PISADO LA COLA AL TIGRE

¡¡UNOS REFUERZOS INESPERADOS HAN ACUDIDO EN AYUDA DE LOS SPACE ANGELS!
¡¡SU NOMBRE ES XAZI!!
¡¡¡OOOOOH!!!
¡¡¡LA GUERRERA MARCIANA QUE LUCHÓ CON GALLY EN EL LEVIATHAN 1 HACE UNOS DOS MESES!! ¡¡¡VEAMOS LAS IMÁGENES NO EMITIDAS EN AQUEL MOMENTO!!
¡SE TRATA DE UNA GUERRERA DE PRIMERÍSIMA CATEGORÍA, CAPAZ DE ENFRENTARSE A CUALQUIER SITUACIÓN CON SANGRE FRÍA...!
¡...Y DENTRO DE CUYA GABARDINA ESCONDE TODO TIPO DE ARMAS DE FUEGO!
¡¡¡LA MISMA QUE DERRIBÓ A HÔGAN DEL ESTILO KOTENGU, DEL EJÉRCITO UNIDO DE KARATEKAS ESPACIALES!!

¡XAZI, ERES UNA PASADA!
UOOOH!
¡XAZIIIIII!

UOOH!

SHIN!
¡¡YA ME PUEDO MORIR TRANQUILA!!
¿QUÉ PASA? ¿QUERÍAS SALIR POR LA TELE?

POR CIERTO, NO VEO A GALLY POR AQUÍ... ¿DÓNDE ESTÁ?

BEH!
NI IDEA.

¿TE HA MOLESTADO MI PREGUNTA?
QUÉ VA...

UH...
ZUSH!
THUMP!
EHM?
NO... TODAVÍA NO... TENGO QUE TRANSMITIRLE EL MENSAJE A GALLY...
SKIIIIHH!
NGGH!
NGGH!
MI... MIERDA...
NGGH!
NGGH!
TODAVÍA NO PUEDO MORIR

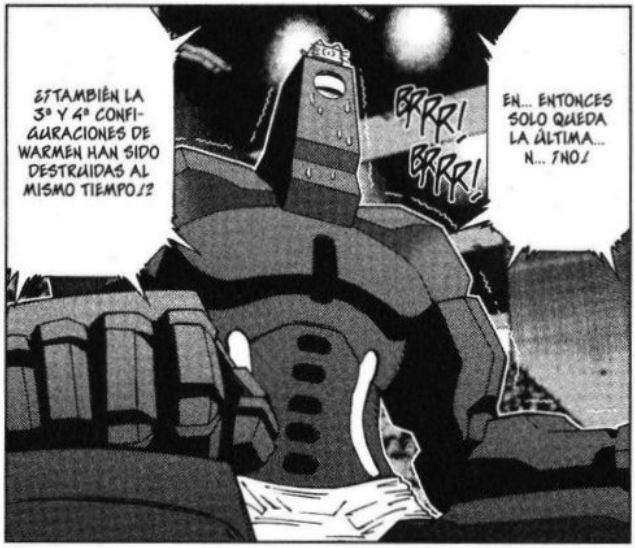
¿¿TAMBIÉN LA 3ª Y 4ª CONFIGURACIONES DE WARMEN HAN SIDO DESTRUIDAS AL MISMO TIEMPO!?
BRRR!
BRRR!
EN... ENTONCES SOLO QUEDA LA ÚLTIMA... N... ¡NO!
¡¡TODAVÍA NO SE HA REFORZADO LA SEGURIDAD EN LAS GRADAS!
¡¡TIENEN QUE REFUGIARSE TODOS INMEDIATAMENTE!!
¡MIAU!

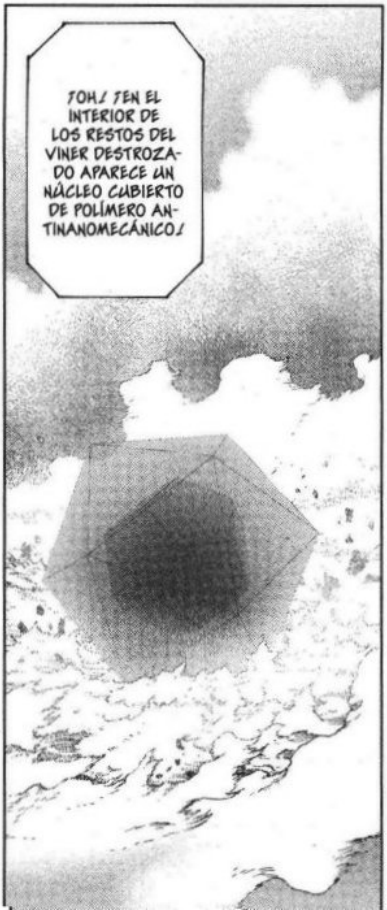
¡OH! ¡EN EL INTERIOR DE LOS RESTOS DEL VINER DESTROZADO APARECE UN NÚCLEO CUBIERTO DE POLÍMERO ANTINANOMECÁNICO!

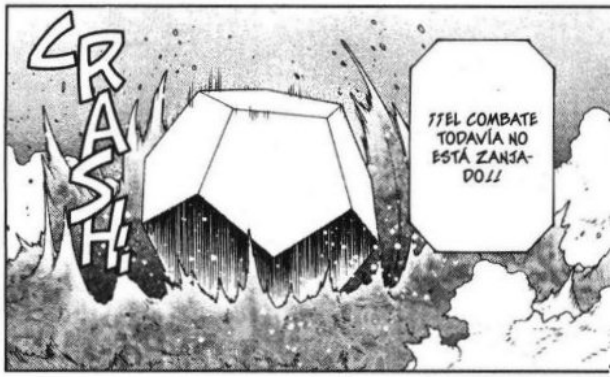
CRASH!
¡¡EL COMBATE TODAVÍA NO ESTÁ ZANJADO!!

SHASH!
GRRM!

//ES LA CONFIGURACIÓN DEFINITIVA DE WARMEN 609, LA ÚLTIMA ESPERANZA DE LA FEDERACIÓN JOVIANA//
GUUSHKAAH!
//TUNGUSKA//

PUES YA TENEMOS AQUÍ AL JEFE FINAL DE JÚPITER. ¿QUÉ ME DICE?
PUES AHORA QUE YA HEMOS VISTO A TODO TIPO DE ROBOTS GIGANTES... LA VERDAD ES QUE ESTE NO ES DEMASIADO IMPACTANTE. MÁS BIEN DECEPCIONA UN POCO.

¡¿PE... PERO CÓMO PODÉIS SER TAN FELICES!?
¡¡ESTO NO TIENE ABSOLUTAMENTE NADA QUE VER CON UBER NI CON VINER, QUE FUERON DISEÑADOS ESPECÍFICAMENTE PARA LUCHAR EN EL Z.O.T.T.!!

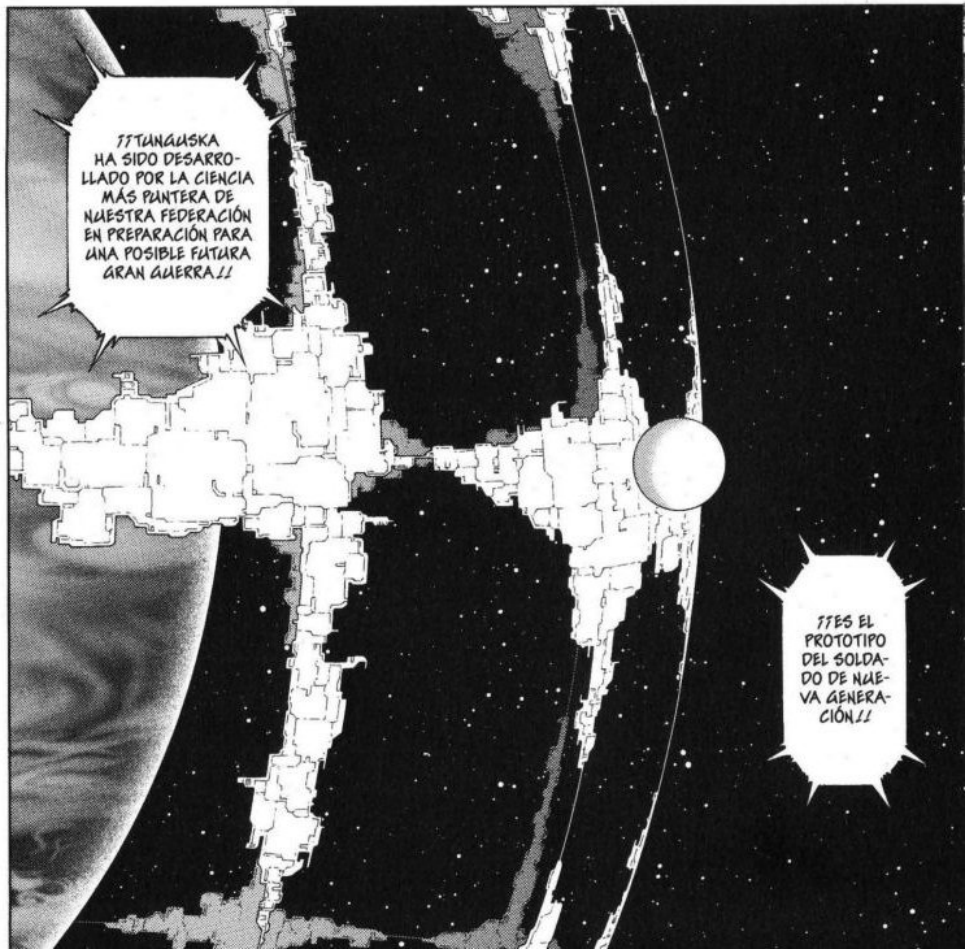
¡¡TUNGUSKA HA SIDO DESARROLLADO POR LA CIENCIA MÁS PUNTERA DE NUESTRA FEDERACIÓN EN PREPARACIÓN PARA UNA POSIBLE FUTURA GRAN GUERRA!!
¡¡ES EL PROTOTIPO DEL SOLDADO DE NUEVA GENERACIÓN!!

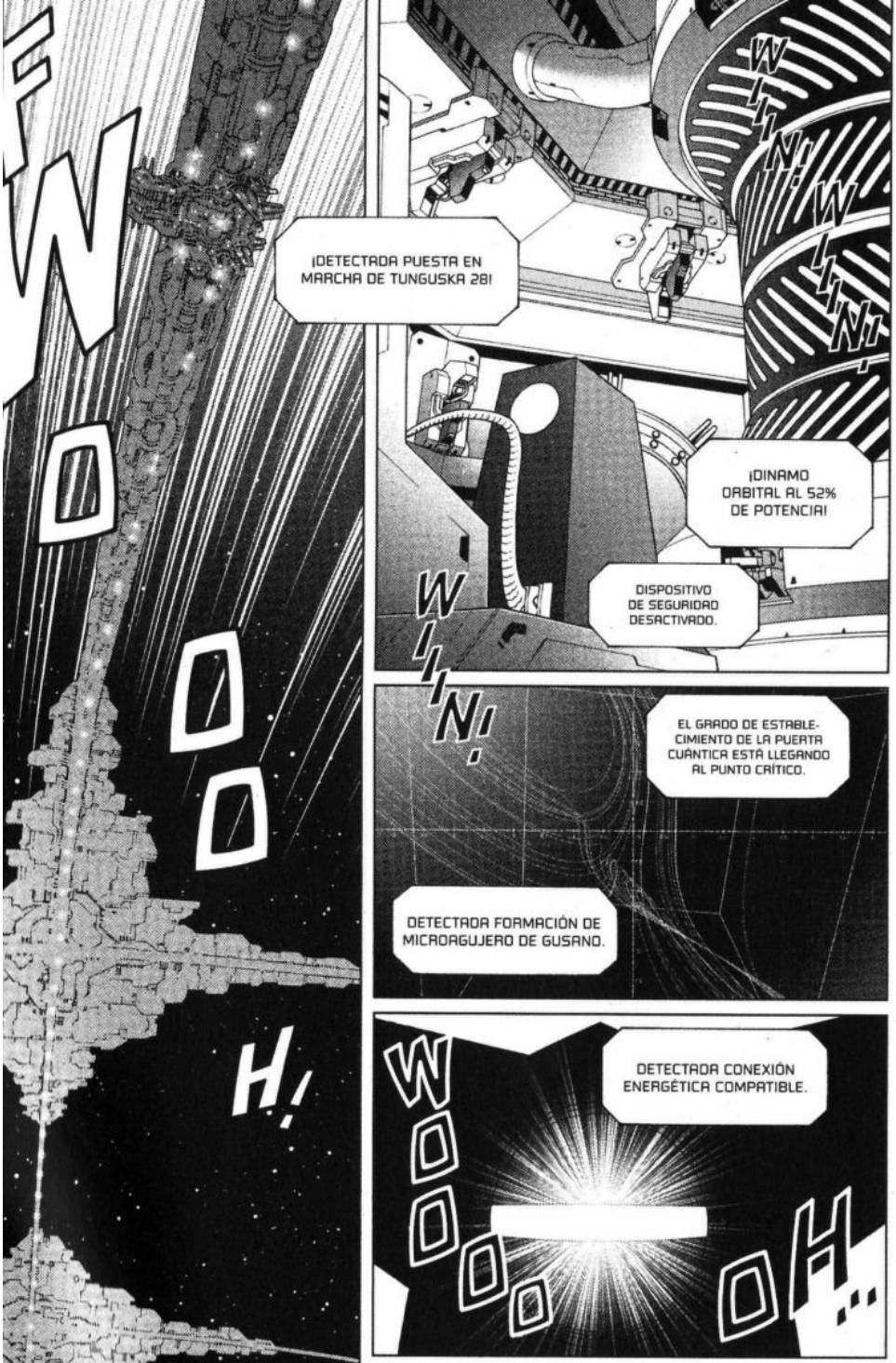
¡DETECTADA PUESTA EN MARCHA DE TUNGUSKA 28!
WIIN!
WIIN!
¡DINAMO ORBITAL AL 52% DE POTENCIA!
DISPOSITIVO DE SEGURIDAD DESACTIVADO.
WIIN!
EL GRADO DE ESTABLECIMIENTO DE LA PUERTA CUÁNTICA ESTÁ LLEGANDO AL PUNTO CRÍTICO.
DETECTADA FORMACIÓN DE MICROAGUJERO DE GUSANO.
WOOOOOH...
DETECTADA CONEXIÓN ENERGÉTICA COMPATIBLE.
FWOOOOH!

ZWO
TCLOK
TUOHT
ZANNG!

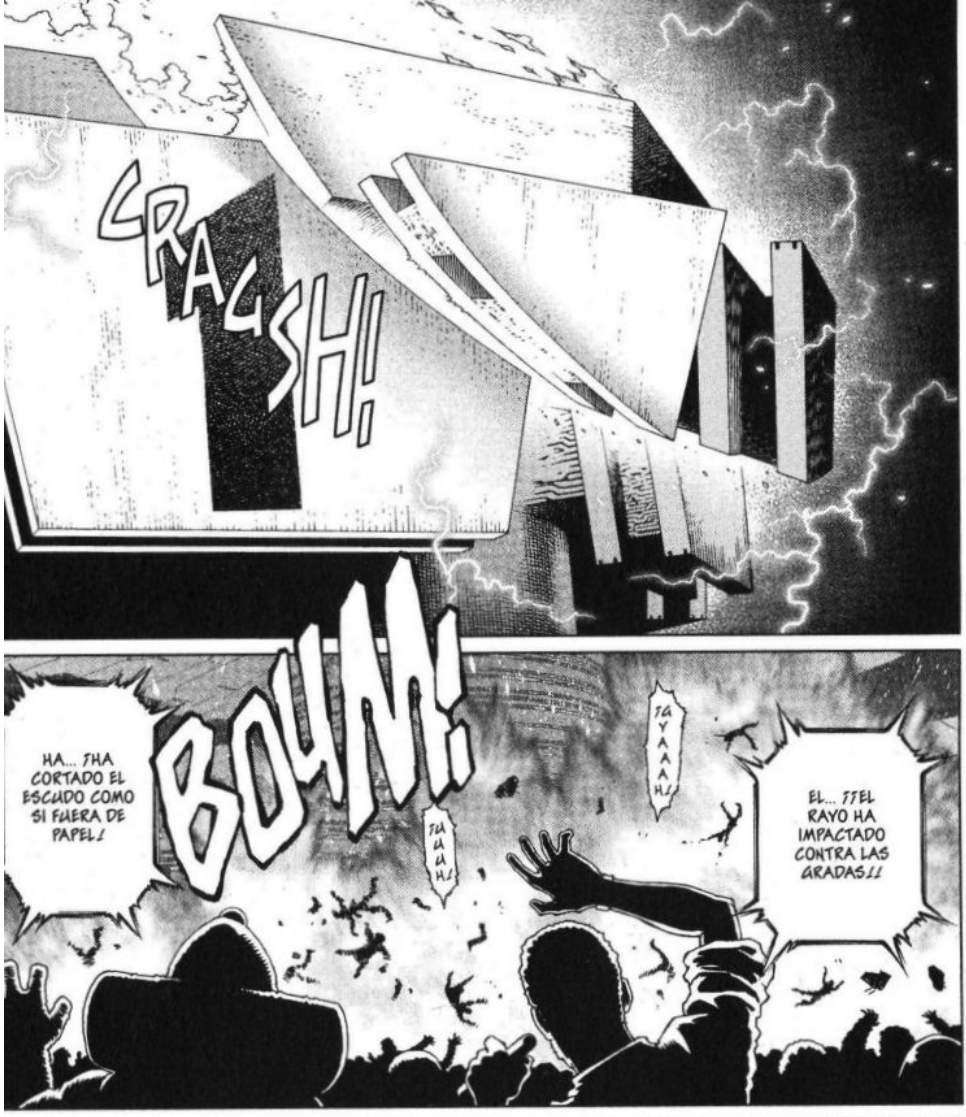
CRAASH!
BOUM!
¡HA... ¡HA CORTADO EL ESCUDO COMO SI FUERA DE PAPEL!
¡UUUH!
¡GYAAAH!
EL... ¡¡EL RAYO HA IMPACTADO CONTRA LAS GRADAS!!
¡UGH... ¡TE HAS PASADO UN HUEVO!
¡¡HABÉIS VISTO EL NIVEL CIENTÍFICO DE MI NACIÓN!?
¡¡UAAA, JA, JA, JA, JA!

JU, JU, JU!
ESTE ES EL CAÑÓN DE RAYOS DE LIMPIEZA ÉTNICA PARA UNA VICTORIA ASEGURADA, TAMBIÉN CONOCIDO COMO...
¡¡...RAYO JOVIANO!!
¡¡ESTO ES POSIBLE GRACIAS A LA INAGOTABLE ENERGÍA TOMADA DE UNA ESTRELLA MADRE SITUADA EN LOS CONFINES DEL UNIVERSO A TRAVÉS DEL REACTOR DE AGUJERO DE GUSANO QUE LLEVA EN SU INTERIOR!!
¡LA MUERTE ES LO QUE OS ESPERA A LOS QUE HABÉIS CONOCIDO EL SECRE...!
¡AUXILIO!
¡UUUAH!

¡...TO!
TOAL IAR

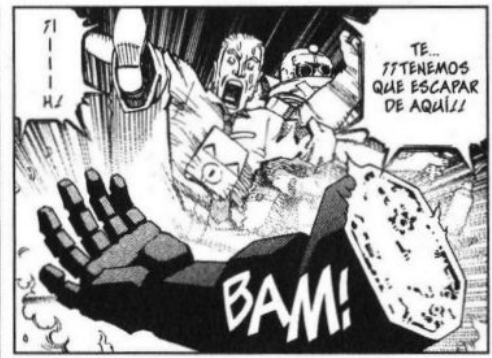
¡I IIIH!
TE... ¡¡TENEMOS QUE ESCAPAR DE AQUÍ!!
BAM!

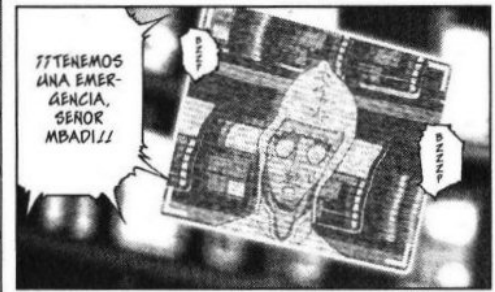
¡¡TENEMOS UNA EMERGENCIA, SEÑOR MBADI!!
BZZZ
BZZZZ

¡PASAD TODA LA ELECTRICIDAD SUPLEMENTARIA DISPONIBLE A LOS DISPOSITIVOS DE GENERACIÓN DE ESCUDO PARA QUE TAPEN EL AGUJERO EN EL ESTADIO! ¡¡Y TENDED TODAS LAS CAPAS DE ESCUDO QUE PODÁIS!!
¡¡SÍ, SEÑOR!!
ZM M M
¡YO IRÉ ENSEGUIDA!
ESTO NO ME LO ESPERABA... ¡¡NO HABRÍA IMAGINADO QUE LOS SPACE ANGELS ACORRALARÍAN HASTA ESTE PUNTO AL EQUIPO JOVIANO!!
¡¡LE HAN PISADO LA COLA AL TIGRE!!
SHAK!
ZWOM!

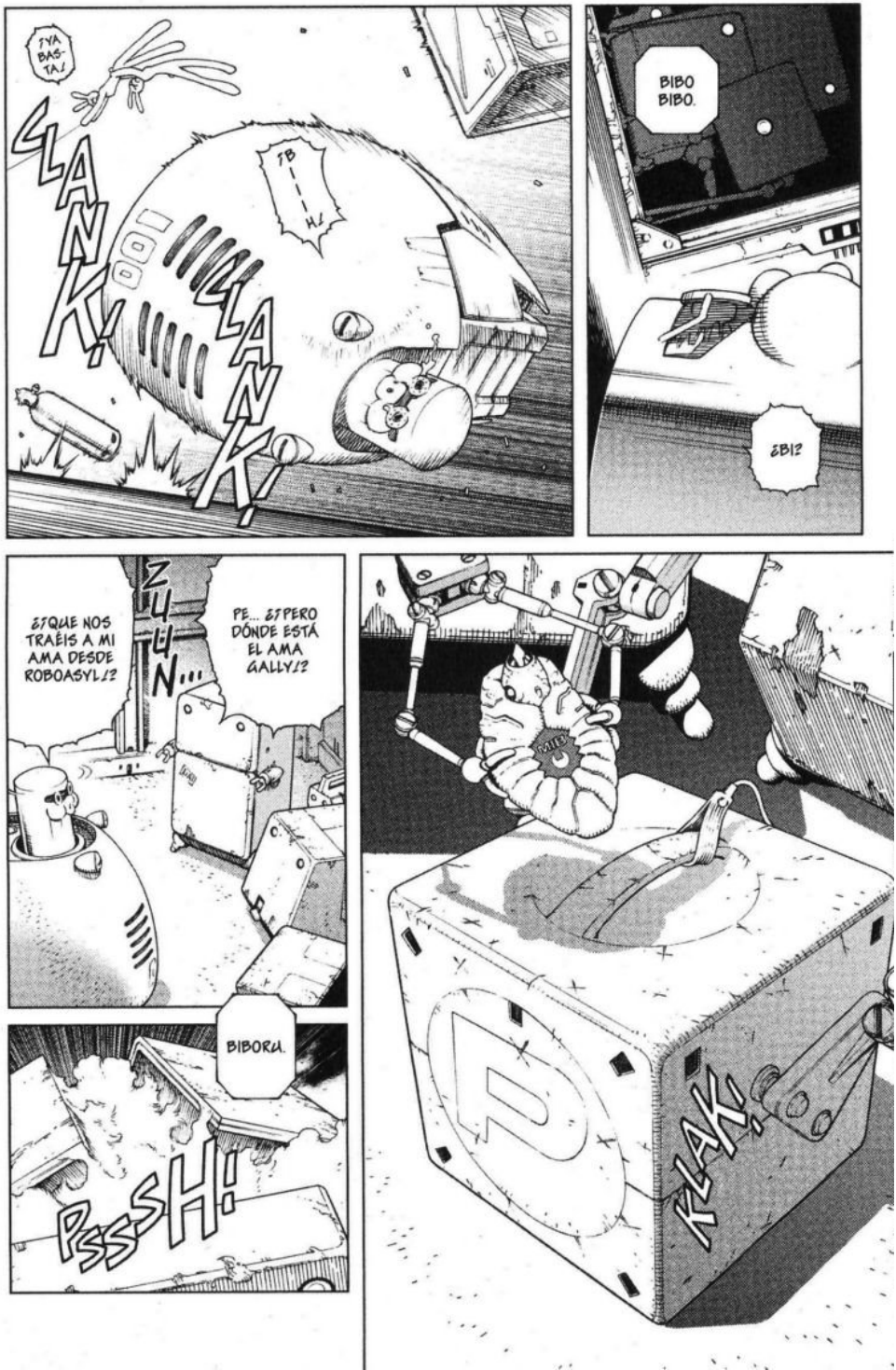
¡YA BAS-TA!
CLANK!
CLANK!
¡B---H!
BIBO BIBO.
¿BI?
¿¿QUE NOS TRAÉIS A MI AMA DESDE ROBOASYL!?
ZU UN...
PE... ¿¿PERO DÓNDE ESTÁ EL AMA GALLY!?
BIBORU.
PSSSH!
KLAK.

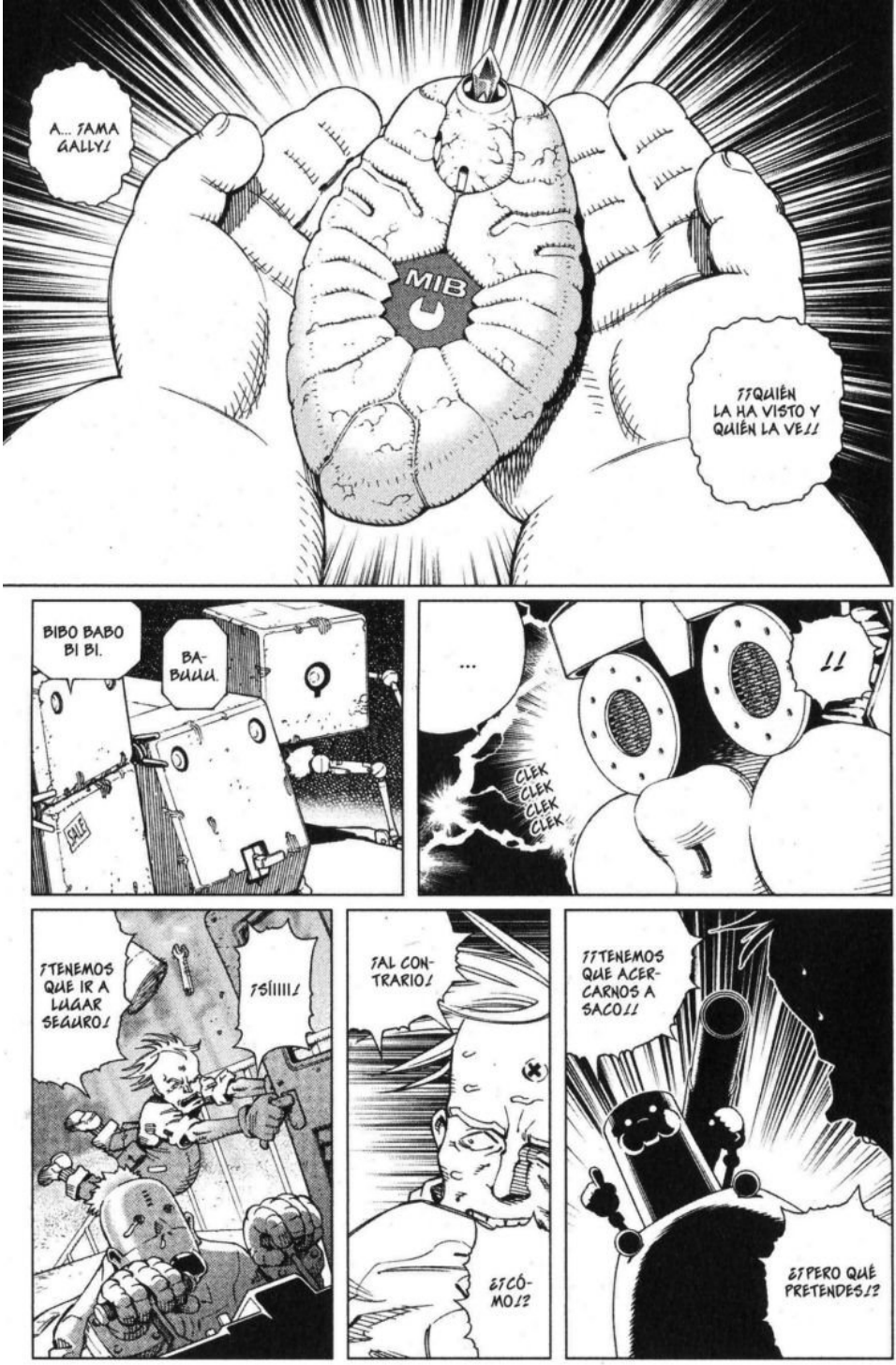
A... ¡AMA GALLY!
MIB
¡¡QUIÉN LA HA VISTO Y QUIÉN LA VE!!
BIBO BABO BI BI.
BA-BUUU.
SALE
...
!!
CLEK CLEK CLEK CLEK
¡TENEMOS QUE IR A LUGAR SEGURO!
¡SÍIIIII!
¡AL CONTRARIO!
¿¿CÓMO!?
¡¡TENEMOS QUE ACERCARNOS A SACO!!
¿¿PERO QUÉ PRETENDES!?

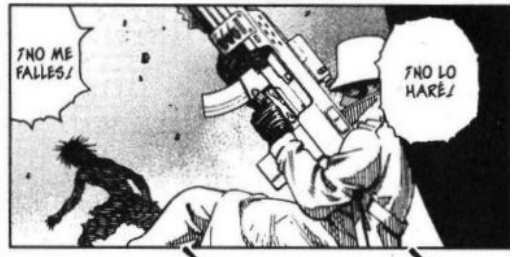

* GRANADA EMC (ELECTRONIC COUNTER MEASURES GRENADE): UN TIPO DE ARMA NO DAÑINA. EMITE UN GRAN ESTRUENDO Y UN CEGADOR RAYO DE LUZ, Y ADEMÁS DESPERDIGA CHAFF (PEQUEÑAS TIRAS DE ALUMINIO U OTRO METAL) CON EL QUE ENGAÑA A LOS RADARES.

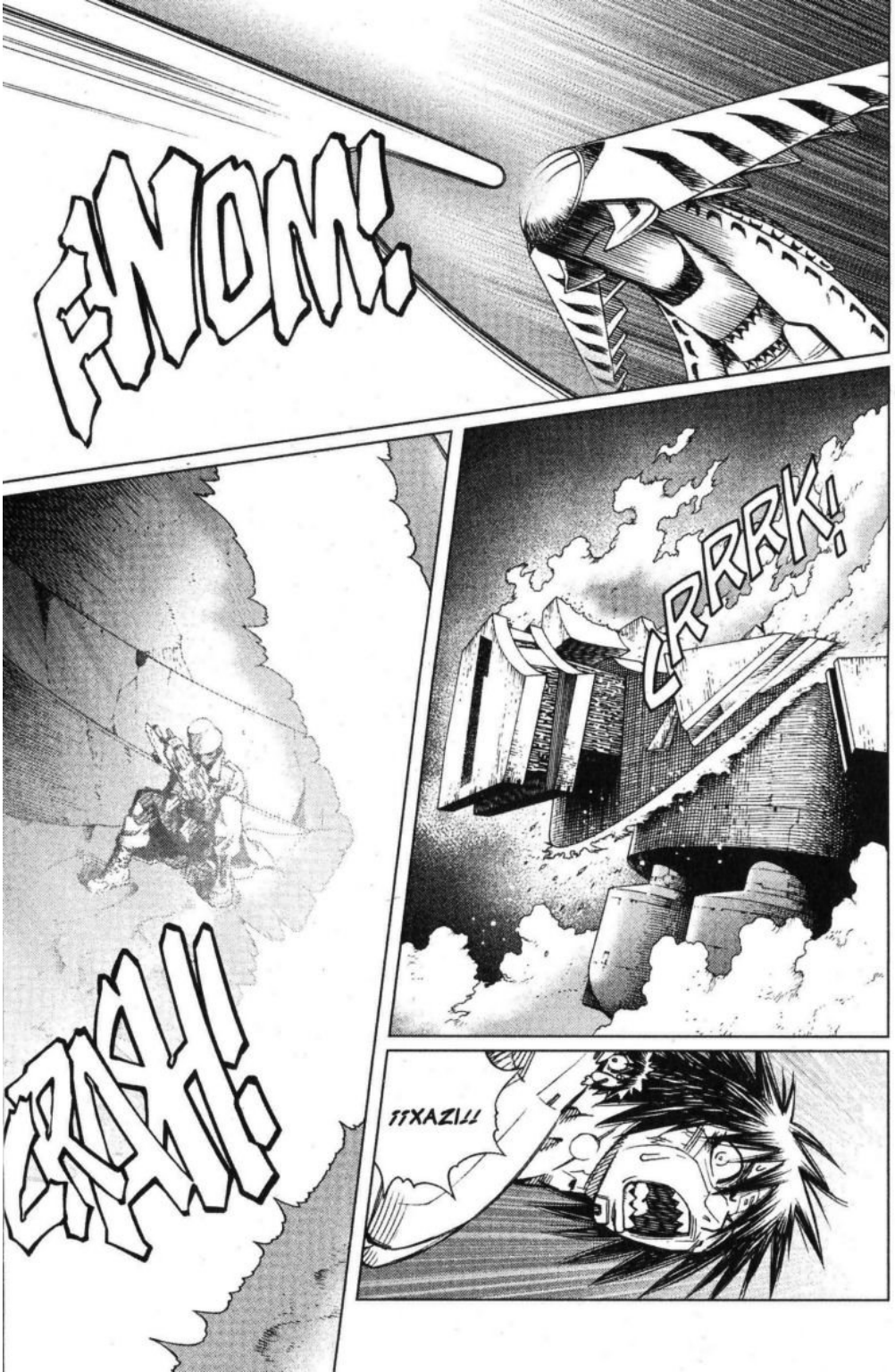
FWOM!
CRRRK!
¡¡XAZI!!
CRASH!

ZAAM!
ZAAM!
ZAAM!
ZAAM!
OOH...
WOOOH...
¡¡APER...!!
¡¡...TURA!!
¡¡AAAAH!
SASHI

FWOOM!

EXPLOSIÓN

¡¡PUÑO EXPANDIBLE!!
WAAA

¡NOM!
BRRRM!
FRSH! FRSH!
FRSH!
JODER.
¿¿QUÉ HA SIDO ESO QUE HE NOTADO!?

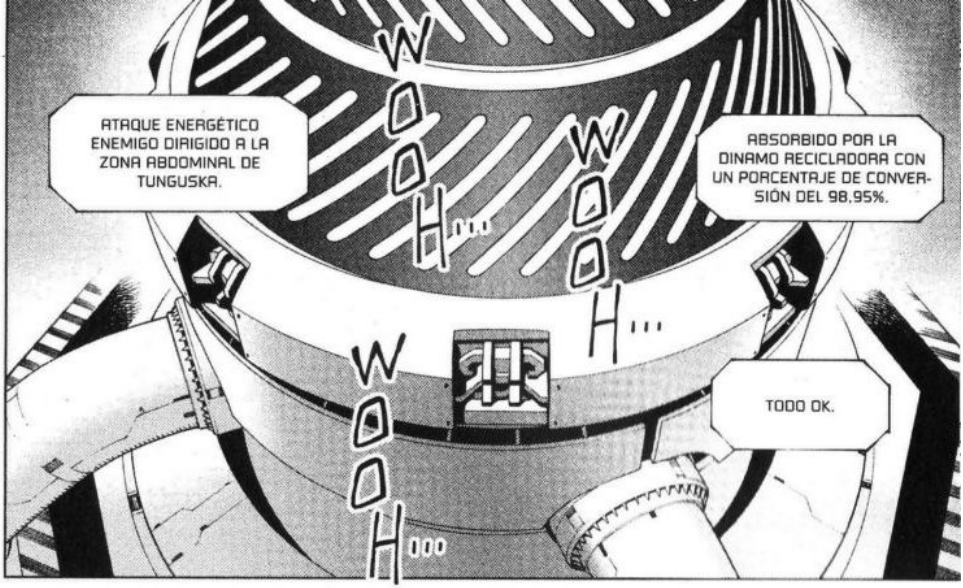
ATAQUE ENERGÉTICO ENEMIGO DIRIGIDO A LA ZONA ABDOMINAL DE TUNGUSKA.
WOOH...
WOOH...
WOOH...
ABSORBIDO POR LA DINAMO RECICLADORA CON UN PORCENTAJE DE CONVERSIÓN DEL 98,95%.
TODO OK.

¿¿LE HE ASESTADO MI GOLPE MÁS POTENTE Y SE HA QUEDADO TAN PANCHO!?
FSSHH
ZWOM!
¡UARGH!
MIERDA... ¡¡SE ME HAN AGOTADO LAS BATERÍAS Y NO TENGO FUERZAS PARA REBOTARME!!
¿¿HA LLEGADO MI HORA...!?

ROM!
BROOM!
BROOM!
¡¡SEÑOR SECHS!!
BLAM!

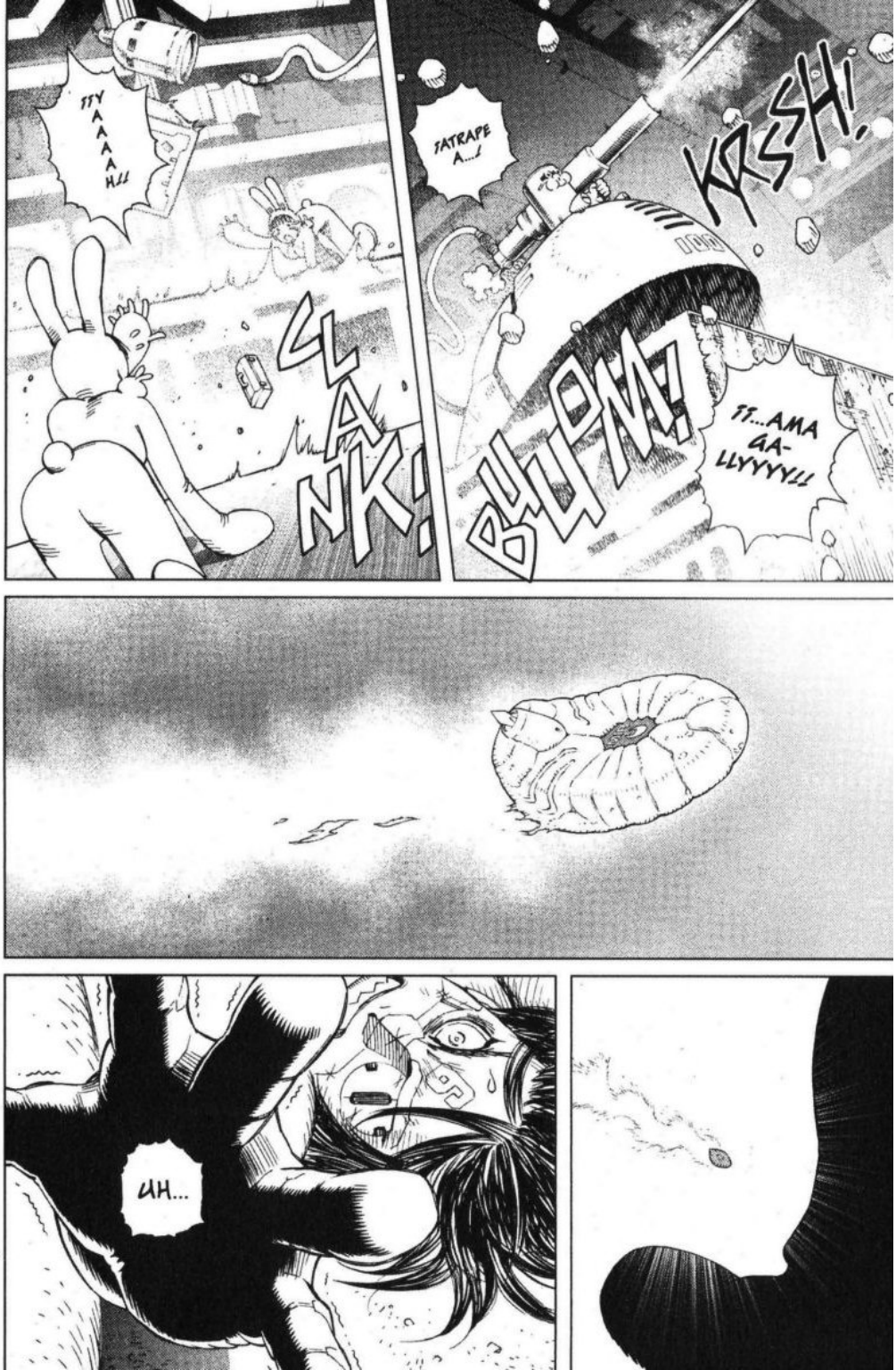
¡ATRAPE A...!
KRSSH!
¡¡...AMA GA-LLYYYY!!
BUUM!
¡¡YAAAAAH!!
CLANK!
UH...

¡AAAAH!
ES...

¡¡ESTO ES EL FIIIIIIN!!
CRRRASH!
¡?
¡UONGH!

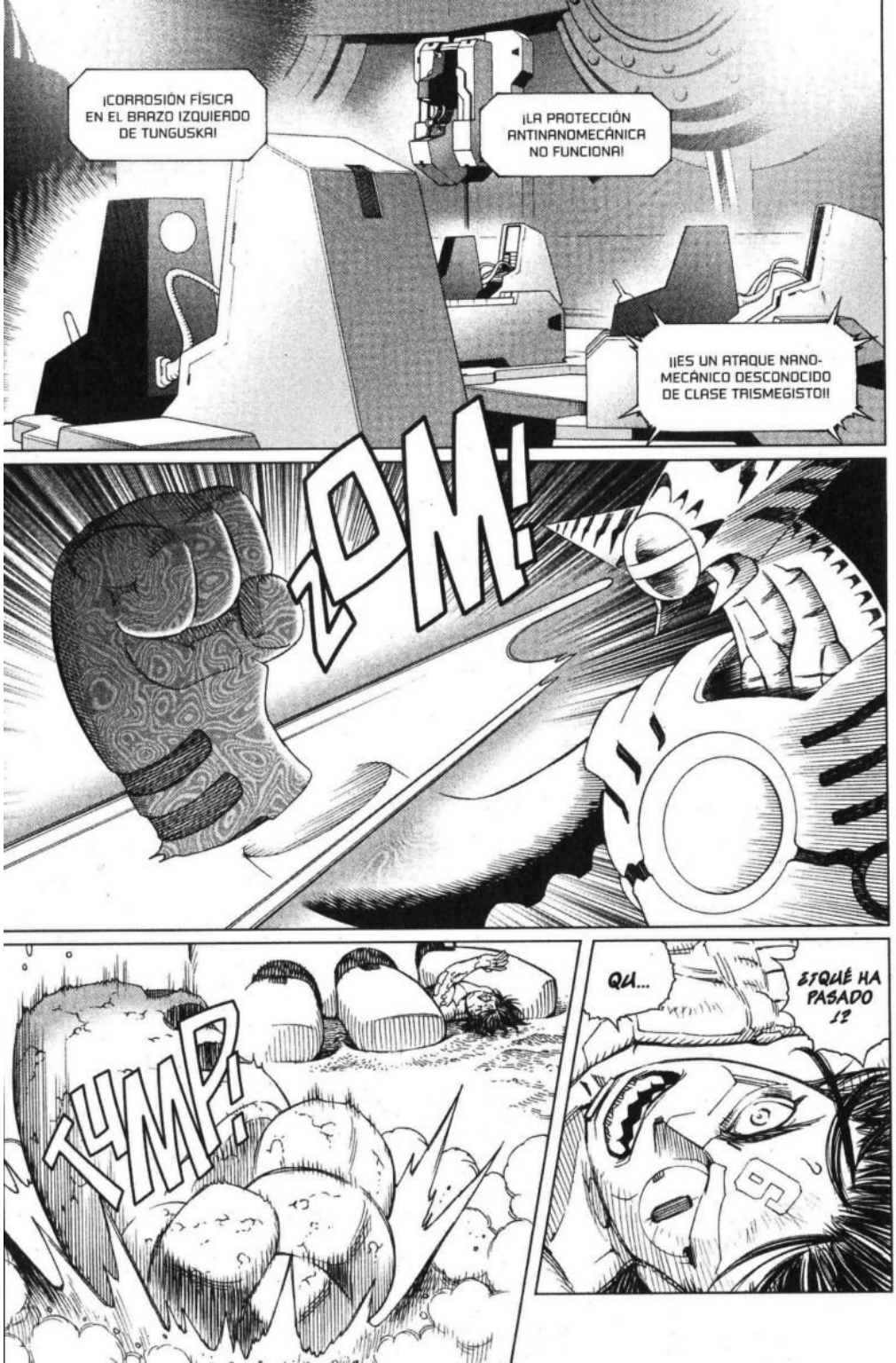
¡CORROSIÓN FÍSICA EN EL BRAZO IZQUIERDO DE TUNGUSKA!
¡LA PROTECCIÓN ANTINANOMECÁNICA NO FUNCIONA!
¡¡ES UN ATAQUE NANO-MECÁNICO DESCONOCIDO DE CLASE TRISMEGISTO!!
¿DM!
¿UMP!
QU...
¿¿QUÉ HA PASADO ??

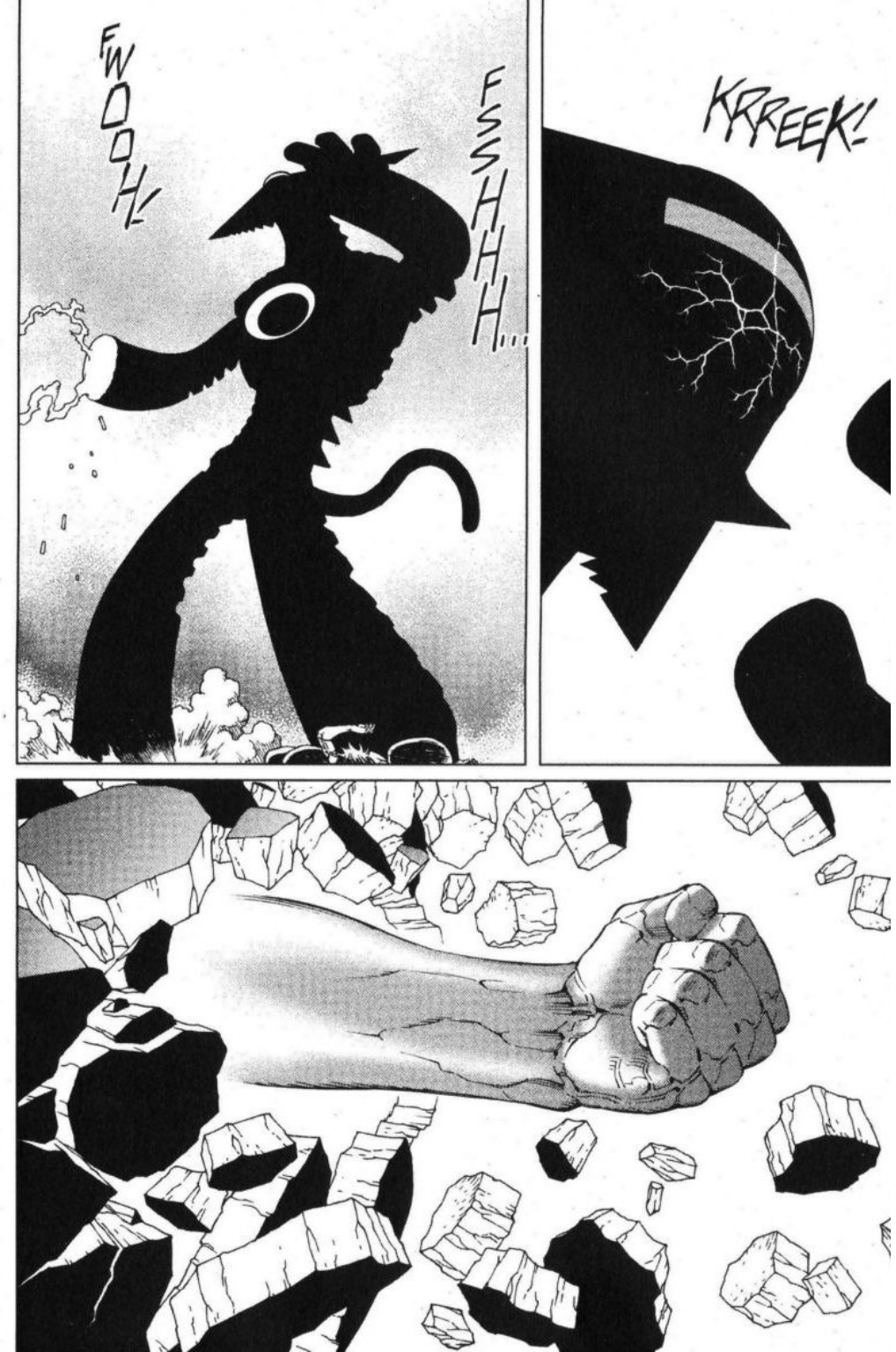
FWOOH!
FSSHHH...
KRREEK!

FIN DEL TOMO 17

¡PUBLI-CIDAD!

ZANBER KZ90

MARTE, LA PATRIA DE LA VERDADERA ALMA GUERRERA, LA ROJA TIERRA DE LA PRÓSPERA CULTURA BÉLICA, ES EL HOGAR DE LA EMPRESA ZANBER, CUYO ULTIMÍSIMO MODELO, EL KZ90, PRESENTAMOS EN ESTA OCASIÓN. VEAMOS LAS LUJOSAS CARACTERÍSTICAS DE ESTA ARMA APODADA "EL FUSIL DEL PRESIDENTE".

ZANBER, CORP: Fábrica productora de fusiles y pistolas personalizadas para las tropas especiales de asalto y las fuerzas de seguridad de alto nivel de Marte. A pesar del elevado precio de sus productos, estos gozan de un estatus de culto debido a su alta calidad y servicio, basados en la filosofía de producción particular de la empresa. Su nombre deriva de las enormes espadas "zanbatō" (desgarra-caballos) que se utilizaban en el Japón medieval para masacrar a las tropas de caballería enemigas.

LANZAGRANADAS DE 25 MM.

RIFLE DE CALIBRE 7,5 MM. Con una precisión similar a la de los rifles de francotirador debido al sistema de corrección de vibraciones que lleva incorporado.

ESCOPETA DE 20 MM. Arma complementaria opcional. Un gran aliado en situaciones de combate de cercanía.

LANZAMISILES CON TRES PROYECTILES. Arma complementaria opcional. Con un solo gesto es posible intercambiar las armas complementarias.

BAYONETA CON HOJA DE SIERRA. Una bayoneta enorme que ya se ha convertido prácticamente en la marca de la casa de los rifles Zanber. Su monitor de vibración y potencia le permite partir fácilmente placas metálicas de hasta tres centímetros de grosor. En caso de necesidad, el cartucho de aire comprimido que lleva incorporado permite arrojarla contra el enemigo.

CULATA DE SEGURIDAD. El sistema de reconocimiento del usuario y la recámara en la que es posible alojar una bala permiten que cuando un hipotético ladrón apretara el gatillo, la culata dispararía la bala y esta destruiría el hombro del infierto. Opcionalmente, se puede instalar una carga de explosivo activado electrónicamente que mataría instantáneamente al ladrón.

¡¡Obsequio de una bala!! ¡Gdo hasta fin de existencias!

BOTÓN DE EMERGENCIA (OPCIONAL). Si contrata el plan anual de Protección Zanber, las tropas especiales Zanber acudirán en su ayuda cuando se encuentre en apuros.

Este servicio está disponible únicamente en las zonas designadas por Zanber.

TROPAS ESPECIALES ZANBER.

COMPARTIMENTO DE GRANADAS DE 25 MM.

EMPUÑADURA DE SEGURIDAD. La seguridad está asegurada por partida doble gracias al chip de identidad del usuario y al sistema de reconocimiento retinal incorporado en la mira. Si alguien que no es el usuario aprieta el gatillo, la minigulltosa incorporada carcenará su pulgar.

CARGADOR DE MUNICIÓN DE 7,5 MM.

Acepta todo tipo de proyectiles según el estándar marciano. Los fiables mecanismos Zanber están adaptados tanto para balas anticoraza como para proyectiles suaves, o incluso para una mezcla de ambos. Las posibilidades de que el arma se encasquille son de menos de una entre diez mil. El funcionamiento normal del arma está garantizado entre glaciales temperaturas de -200º C y abrasadores entornos de +300º C.

¡¡EL ARMA INDIVIDUAL MÁS PODEROSA QUE EXISTE!! ¡¡UN VERDADERO REGALO PARA EL GUERRERO DEFINITIVO!

GRABADOR TÁCTICO. Todos los datos, como las imágenes vistas desde la mira, los datos de los sensores, el registro de disparos y munición gastada o los opciones seleccionadas, se guardan siempre en la memoria incorporada. Para planear y revisar estrategias o para guardar "aquel momento" para la posteridad.

SISTEMA DE MIRA INTELIGENTE. Con las últimas tecnologías de reconocimiento facial que, combinadas con un estabilizador de vídeo capaz de desenmascarar a cualquiera, puedes descubrir inmediatamente a enemigos camuflados. En el "modo disparo sonrisa", totalmente automático, el arma es capaz de meterle automáticamente un balazo en el entrecejo a cualquier enemigo que se atreva a esbozar una sonrisa.

No se la escapa ni un enemigo embozado.

SARGENTO CHUSQUERO EN EL SUBMONITOR. En el submonitor en el que aparecen todo tipo de informaciones es posible hacer aparecer al personaje virtual "Sargento chusquero". Además de darte consejos para llevar a cabo tu estrategia, este tío duro puede amenazar al enemigo en tu lugar (ya sabemos lo tímido que eres) así como espolearte para que nuevas el culo con todo tipo de insultos. Es posible "customizar" el modelo.

Ejemplo de "customización"

OTRAS FUNCIONES Y OFERTAS

SISTEMA DE DETECCIÓN DE FRANCOTIRADORES
Los varios micrófonos encorporados al arma establecen la trayectoria de las balas enemigas y muestran el punto exacto donde se ocultan tus enemigos.

PINTURA CAMALEÓNICA DE CAMUFLAJE
Puedes cambiar el color y estampado de la pintura según el entorno, el clima o tu estado de ánimo.

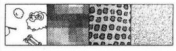

EJEMPLOS DE ESTAMPADOS DISPONIBLES

ZANBER LINK
Acoplable a otros productos Zanber. El conjunto es controlable como una unidad.

SERVICIO INFORMATIVO ZANBER (SERVICIO DE PAGO)
Contratando el plan anual podrás recibir informaciones electrónicas desde los satélites de observación militar de Zanber. Son imprescindibles los programas "El tiempo bombardea", "Boletín informativo minuto" y "Cotización funeraria del día".

CARGADOR DE LA ESCOPETA

SISTEMA DE REFRIGERACIÓN DEL CAÑÓN. Con la acción combinada del aparato Zepeck y del "heat pipe", el calor acumulado en el cañón se transforma en electricidad de manera efectiva y recarga las baterías.

OPCIONES ESPECIALES LIMITADAS A NUESTROS SOCIOS

BALAS CON CÉLULAS BERSERKER
Con células berserker tipo A de Oaza de máxima calidad incorporadas en la punta. Su sistema de propulsión por alta presión permite que tengan efecto hasta a 700 m de distancia. Su recubrimiento ANMP garantiza su absoluta seguridad.

BÍPODE CORREDOR
Unas piernas robustas ideales para ataques con emboscada.

BLANCO VIVIENTE
Disfrute de la más realista sensación de dar en el blanco con este producto con entrañas incorporadas. Al estar fabricado con materiales 100% orgánicos es un producto totalmente ecológico.

ADAPTADOR PARÁSITO
Conéctalo directamente a tu cerebro con un solo gesto y, con un distribuidor, podrás disparar a distancia hasta diez armas a la vez. ¡¡Masacra a tus enemigos con los reflejos del sistema nervioso!!

¡¡TRANSFORMACIÓN!!

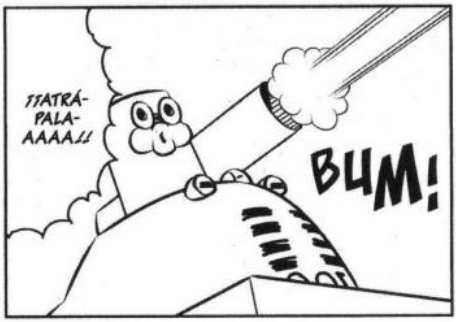

¡¡EL MÁS CÁNDIDO DEL PUEBLO!!

YO FUI AQUEL NINATO REPELENTE QUE, HACE MÁS DE TREINTA AÑOS, EN EL DESFILE ANTE LA ESTACIÓN DE GOKÓ, PISÓ LA COLA DEL MONSTRUO Y MOLESTÓ A LA COMITIVA. SI LEE ESTO, SEÑOR QUE IBA DENTRO, QUE SEPA QUE LO SIENTO MUCHO.

¡¡EN EL PRÓXIMO NÚMERO CONOCEREMOS LAS VERDADERAS CAPACIDADES DEL Nº 100!! ¡¡"EL MÁS CÁNDIDO DEL PUEBLO II"!!

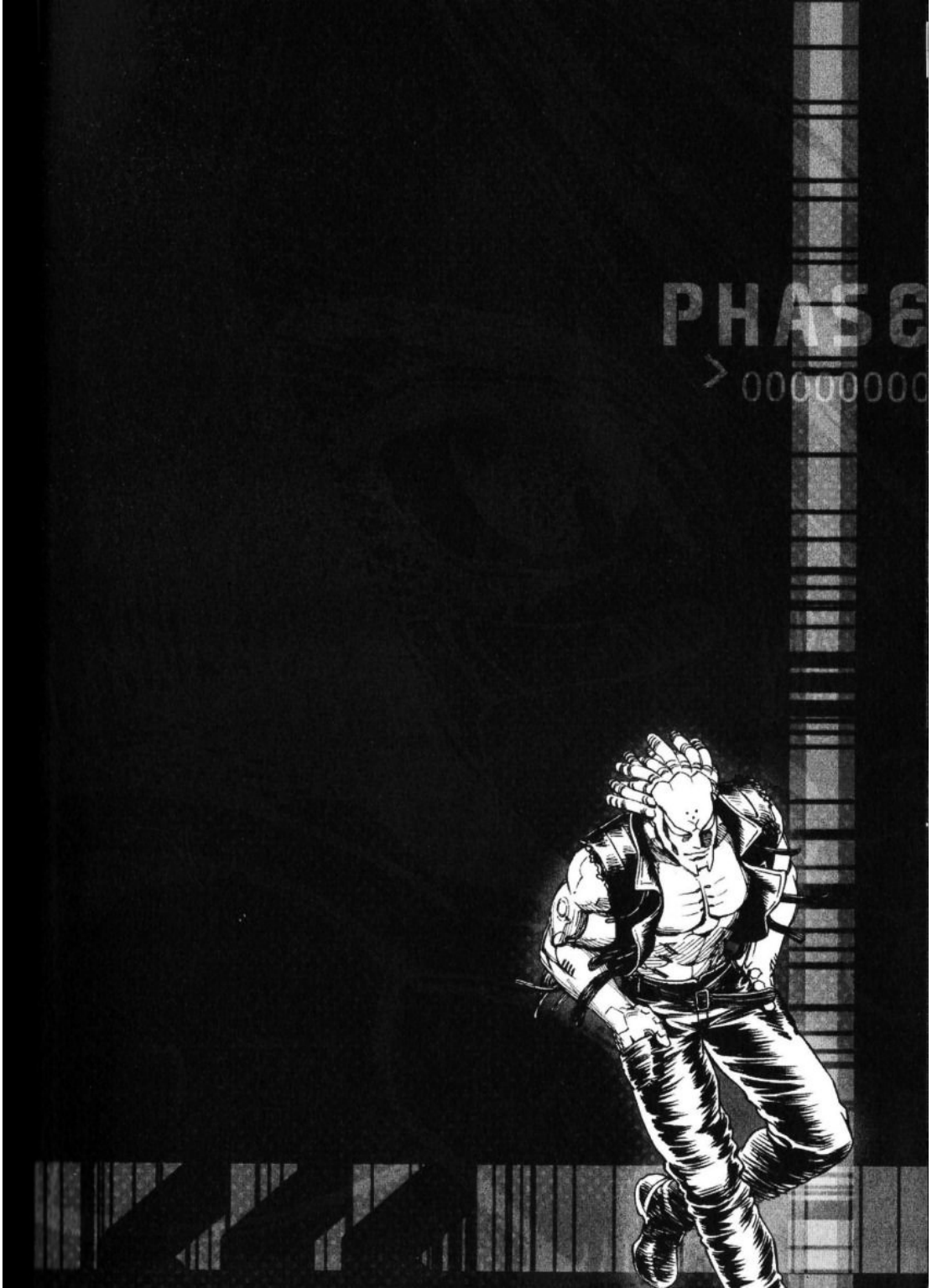
PHASE
> 00000000

Story & Art
YUKITO KISHIRO

Staff
TSUTOMU KISHIRO

Supervisor
KENZÔ TONDA

Designer
YÛKI SATÔ

Editor in Chief
YUKIO MOGI

Editor
SAYAKA ITÔ
KYÔKO MURAKAMI

Printing Director
RITSUKO SUGIYAMA (TOSHO INSATSU)
ATSUSHI NAGANUMA (SHÔWA BRIGHT)

Publicado originalmente en los números de mayo de 2007 y de julio a noviembre de 2007 de la revista *Ultra Jump*.

***GUNNM LAST ORDER* n.º 17.** Publicación de Editorial Planeta DeAgostini, S.A. Diagonal, 662-664, 4.º B. 08034 Barcelona. Copyright © 2009 Editorial Planeta DeAgostini, S.A., sobre la presente edición. Reservados todos los derechos.

***GUNNM LAST ORDER* by Yukito Kishiro.** Copyright © 2000 by Yukito Kishiro. All rights reserved. First published in Japan in 2000 by SHUEISHA Inc., Tokyo. Spanish translation rights in Spain arranged by SHUEISHA Inc. through VIZ Media, LLC, U.S.A. For the purpose of publication in Spain, the artwork in this publication is generally printed in reverse from the original japanese version. Edición española realizada a partir de la edición japonesa. El orden de lectura de la edición original japonesa se ha invertido para la edición española. Traducción: Marc Bernabé. Realización técnica editorial: Estudi D'Art-Tres.

Impreso en España por Talleres Gráficos Soler. Depósito legal: B-1918-04. (V-09) (4GW8). El precio en Canarias, Ceuta y Melilla incluye gastos de transporte. Printed in Spain/Impreso en España.

Este libro se vende en librerías o solicitándolo al Servicio de venta por correo. Apartado de correos 24.341. 08080 Barcelona, o en www.planetacomic.com.

Ninguna parte de este libro puede ser reproducida ni incorporada a un sistema informático, ni está permitida su transmisión en cualquier forma o cualquier medio, sea este electrónico, mecánico, por fotocopia, por grabación u otros medios, sin el permiso previo y por escrito del editor. Las infracciones se perseguirán según la ley.

www.planetadeagostinicomics.com

Visita mi blog

En mi blog encontrarás los mejores mangas, con la mejor calidad, edición y traducción de todo internet.

https://descargarmangaspormega.blogspot.com/

También te invito a visitar mis otros blogs y seguirme en mis redes sociales para estar informado cada vez que publique nuevo contenido ó actualice algún manga/anime.

[Anime]
https://descargar-animes-por-mega-gratis.blogspot.com

[Hentai]
https://hentaiparaiso.blogspot.com/

https://www.facebook.com/JoseAlvares97

https://twitter.com/@Jose_AlvarezYT

https://www.instagram.com/josealvarezyt

https://www.paypal.me/JoseAlvarez98

PD: Soy Venezolano, cada dolar equivale a días de trabajo aquí, así que me estarías ayudando mucho...

Blog de respaldo

Si eliminan mis blogs principales, búsquenme en mis redes sociales o aquí:

https://animanganimess.blogspot.com